

GRUNDVERSION | 5.4



AUSGEZEICHNET
EINFACH!

ALPHAPLAN
ERP



IT-Systemhaus mit Kompetenz



Seit über 30 Jahren ist die CVS Ingenieurgesellschaft als deutschlandweit tätiges Softwarehaus mit dem selbst entwickelten ERP-System ALPHAPLAN fest im Markt etabliert.



Hervorragende Produkte und vor allem motivierte, ehrgeizige Mitarbeiter sind Garanten des erfolgreichen, eigentümergeführten Unternehmens.



Das ERP-System ALPHAPLAN, bestehend aus Warenwirtschaft, CRM, Rechnungswesen und Webshop, wird direkt vom Hersteller vermarktet. Das garantiert einen engen Kontakt zum Markt und die bestmögliche Unterstützung der Kunden. Davon profitiert die Weiterentwicklung des Produktes in hohem Maße. ALPHAPLAN wurde bereits zehnmal als ERP-System des Jahres ausgezeichnet.



ALPHAPLAN: AUSGEZEICHNETES ERP, ZEHNMAL „ERP-SYSTEM DES JAHRES“

Ein ausgeklügeltes und bewährtes Bedienerkonzept (Usability), höchste Flexibilität und Anpassungsfähigkeit, clevere Teamarbeitsfunktionen und eine hohe Integrationsfähigkeit sind beste Voraussetzungen für die Umsetzung Ihrer individuellen Anforderungen an ein ERP im Zeichen der fortschreitenden Digitalisierung.

In 18 Jahren des Wettbewerbs „ERP-System des Jahres“ wurde ALPHAPLAN zehnmals als Sieger und dreimal als Finalist ausgezeichnet, und dies in unterschiedlichen Kategorien (u. a. Handel, Großhandel und Online-Handel, sowie „Treiber der Digitalisierung“).

Im Jahr 2023 konnten wir den 2. Platz in der Kategorie „Handel“ erringen, nachdem wir von 2018 – 2022 gleich fünfmal nacheinander den 1. Platz belegt hatten.

Veranstalter dieses Wettbewerbs ist das „Center for Enterprise Research“ (CER) an der Universität Potsdam in Kooperation

mit dem Berliner GITO-Verlag sowie dem Fachmedium „ERP-Management“.

Die Wettbewerbsteilnehmer beschreiben ein abgeschlossenes ERP-Projekt nach 7 vorgegebenen und unterschiedlich gewichteten Kriterien.

Die Juroren prüfen und bewerten jede Einreichung und vergeben bis zu 1.000 Punkte in der Vorrunde. Bis zu drei Höchstbewertete (> 500 Punkte!) können ins Finale kommen und die Auszeichnung „Finalist“ erhalten.

Im Finale müssen drei Kriterien vor der gesamten Jury präsentiert und Fragen dazu beantwortet werden.

Der Teilnehmer mit der höchsten Punktzahl aus beiden Runden erhält die Auszeichnung „ERP-System des Jahres“.

In einem feierlichen Akt erfolgt die Bekanntgabe der Gewinner aller Kategorien.

In allen Wettbewerben konnte ALPHAPLAN bei den hoch gewichteten Kriterien „Kundennutzen“, „Ergonomie“ und „Brancheneignung“ sehr gute Bewertungen erzielen.

In den letzten 7 Jahren konnte ALPHAPLAN insgesamt fünfmal den 1. Platz und zweimal den 2. Platz belegen. Damit gehört ALPHAPLAN zu den am meisten ausgezeichneten Systemen in Deutschland.





Ihre Ansprechpartner

Mit einer professionellen und guten Beratung fängt es an. Unser Vertriebsteam berät Sie gern und ausführlich zu den ALPHAPLAN 5 Neuerungen.
Hintere Reihe von links nach rechts: Florian-Tale Ostmann, Niclas Ebenthal, Kai Grulke. Vordere Reihe von links nach rechts: Hendrik Ahlers, Robert Lüers und Andreas Kopischke.



ALPHAPLAN 5 – 64-BIT-TECHNOLOGIE – FÜR DIE ZUKUNFT VORBEREITET

Gutes und Bewährtes noch einmal neu und besser machen – unser oberstes Ziel im Sinne unserer zufriedenen ERP-Anwender. ALPHAPLAN 5 beinhaltet neben technischen Neuerungen auch eine wesentliche Neugestaltung des bewährten Bedienerkonzepts, ein neues Design und viele sinnvolle Funktionserweiterungen für den täglichen Bedarf. Zu guter Letzt ermöglichen neue Partneranbindungen weitere Integrations- und Digitalisierungsfortschritte der ALPHAPLAN Anwender.

Ihre Ziele im mittelständischen Wettbewerb bestimmen unser Handeln. Die komplexen Anforderungen eines zeitgemäß geführten Unternehmens fordern die eingesetzte Software täglich heraus. Dem stellen wir uns, unterstützen Sie bei der täglichen Arbeit mit ALPHAPLAN, beraten Sie zum bestmöglichen Einsatz und hören Ihnen zu, wenn Sie Kritik, Vorschläge oder Wünsche haben. Das so gewonnene Wissen fließt kontinuierlich in die Weiterentwicklung unseres ERP-Systems ein. Im Ergebnis erhalten Sie ein zeitgemäßes technisches System und darüber hinaus ein zentrales Strukturelement für Ihre Geschäftsprozesse mit dem Sie Ihre Wettbewerbsfähigkeit erheblich verbessern können. Neben der 64-Bit-Technologie im „Maschinenraum“ ist in der „Steuerzentrale“ beispielsweise

das Docking einzelner (Windows-) Fenster erwähnenswert. Diese Fenster „abzudocken“ und frei auf dem Desktop anzuordnen, bringt neue Übersicht in Ihre Prozesse. Datensätze lassen sich per „Drag and Drop“ zwischen den Fenstern hin und her bewegen. Alle Zusammenhänge, Abhängigkeiten und Funktionalitäten bleiben selbstverständlich bestehen. Große Bildschirme oder Dual-Display-Arbeitsplätze können so optimal genutzt werden.

Das bewährte Bedienerkonzept wurde um eine Kachelbedienung, das Suchsystem durch einen Suchassistenten erweitert. Der Umfang der globalen Suche wurde vergrößert und das User-Cockpit noch individueller und flexibler gestaltet. Neben einem neuen Design mit

frei wählbaren Farben wurden auch die von Browsern bekannten Tabs ins neue ALPHAPLAN eingeführt. Fünf Dashboards für unterschiedliche Unternehmensbereiche erweitern den Funktionsumfang. Ein SQL-View-Generator wurde für die Anbindung externer Lösungen entwickelt – beispielsweise für die neue ALPHAPLAN App. Seine flexible Konfigurierbarkeit bietet viele Möglichkeiten, externe Lösungen mit ALPHAPLAN Daten zu versorgen. Im Projektmodul ist nun das Thema Vertriebschancen angesiedelt, in den Artikel-Sets sind Sternpakete und Stücklisten zusammengeführt. Wir informieren Sie gern ausführlich, damit Sie mit Ihrem neuen ALPHAPLAN noch besser, schneller und erfolgreicher werden.

INHALTSVERZEICHNIS

Bedienerkonzept / Usability: Der Start in ERP	8	Auftragsbearbeitung	32
Bedienerkonzept / Usability: Das Dashboard	9	Packzettel und Lieferscheine	34
Bedienerkonzept / Usability: Das Startcenter	10	Faktura	35
Bedienerkonzept / Usability: User-Cockpit/ Menüführung	11	Faktura / Pro-forma-Rechnung	36
Bedienerkonzept / Usability	12	Gutschriften und Rechnungskorrekturen	37
Bedienerkonzept / Usability	13	Statistik: Verkauf	38
Bedienerkonzept / Usability: Das Suchsystem	14	Statistik: Warengruppen	39
Bedienerkonzept / Usability: Die globale Suche	15	Einkauf / Lieferantenanfragen	40
Adressen	16	Einkauf / Bestellvorschlag	41
Adressgruppen	20	Einkauf	42
Warengruppen	21	Offene Posten / Mahnwesen	44
Artikel	22	Offene Posten / Finanzen	45
Lager	26	Schnittstellen / Rechnungswesen	46
Kundenanfragen und Angebote	28	Schnittstellen / Versand	47
Angebote	29	Schnittstellen	48
Kontrakte / Rahmenaufträge / Auftragsvorerfassung	31	Modul: Design-Kit	52
		Modul: Formular-Design-Kit	54

- User-Rechte/Rollencenter 55
- Grafik 56
- CRM 59
- CRM: Termine 60
- CRM: Terminkalender/Outlook 61
- Adressen 62
- CRM: CRM-Suche und
Vertriebschancen/Opportunities 63
- CRM: Artikel CRM 64
- CRM: externe Dokumente 65
- Excelübergabe 66
- ALPHAPLAN in der Cloud 67
- Hard- und Software-Empfehlungen 68
- ALPHAPLAN ERP – Ausgezeichnet einfach! 70
- ALPHAPLAN ERP: 10 x ERP-System des Jahres 72
- Gute Gründe für ALPHAPLAN 73

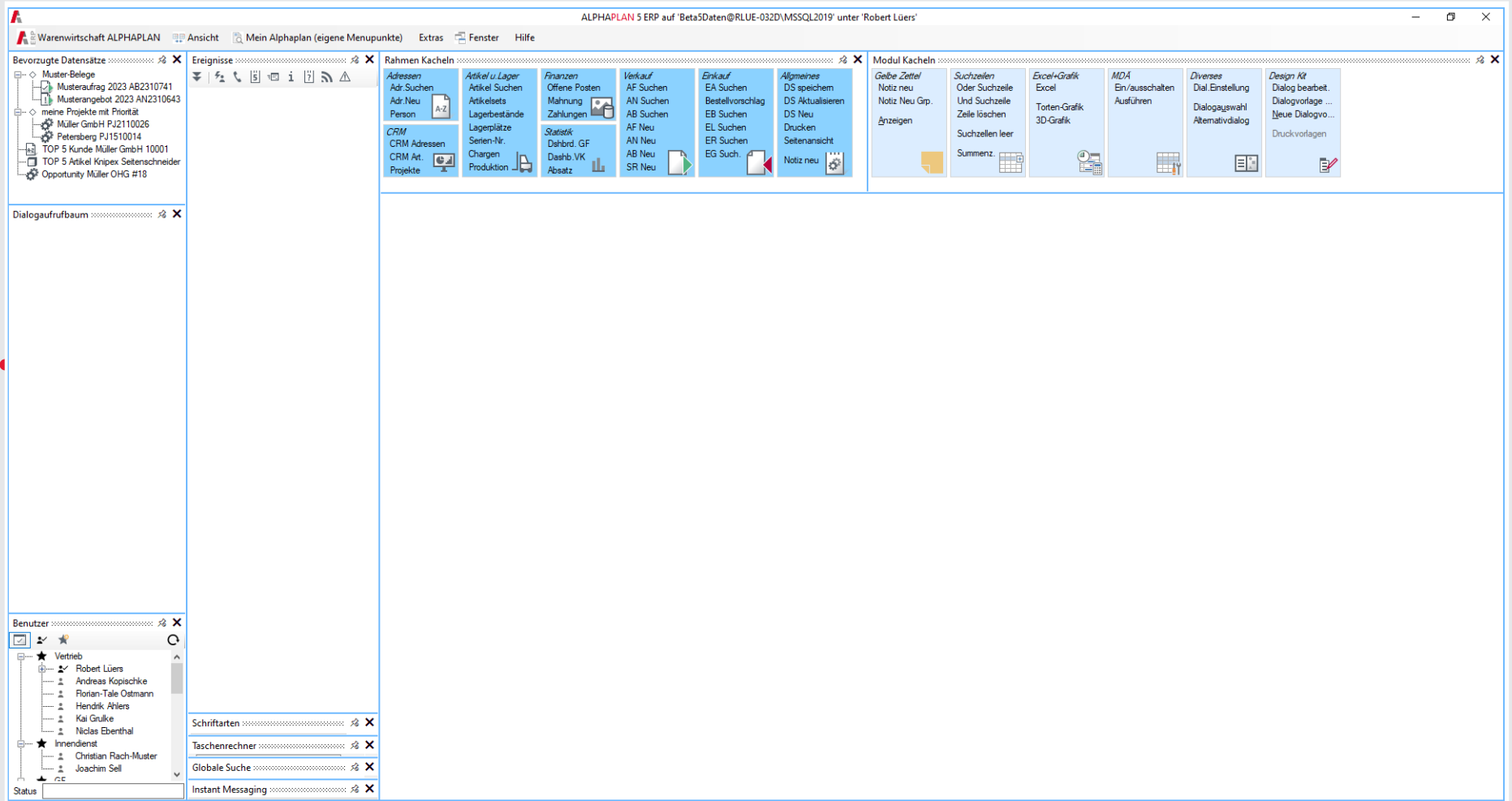

Individueller Start in ERP

✓ Ein ERP-System ist für viele Menschen zentraler Arbeitsplatz. Und diese sehen je nach Anforderung und Bedürfnissen sehr individuell aus.

✓ Gestalten Sie Ihr User-Cockpit ganz individuell. Es stehen u. a. ein Dialogaufrufbaum, eine User-Anzeige, eine Anzeige bevorzugter Datensätze (Favoriten), eine globale Suche,

ein Messenger, eine Ereignisanzeige, ein Taschenrechner und Kachel-Elemente zur Verfügung. Die Anordnung und die Größe der einzelnen Fenster sind individuell einstellbar.



ALPHAPLAN Dialoge

Die hier abgebildeten Dialoge beinhalten zum Teil Sondermodule und auch Design-Kit-Anpassungen, um Zusammenhänge zu verdeutlichen.

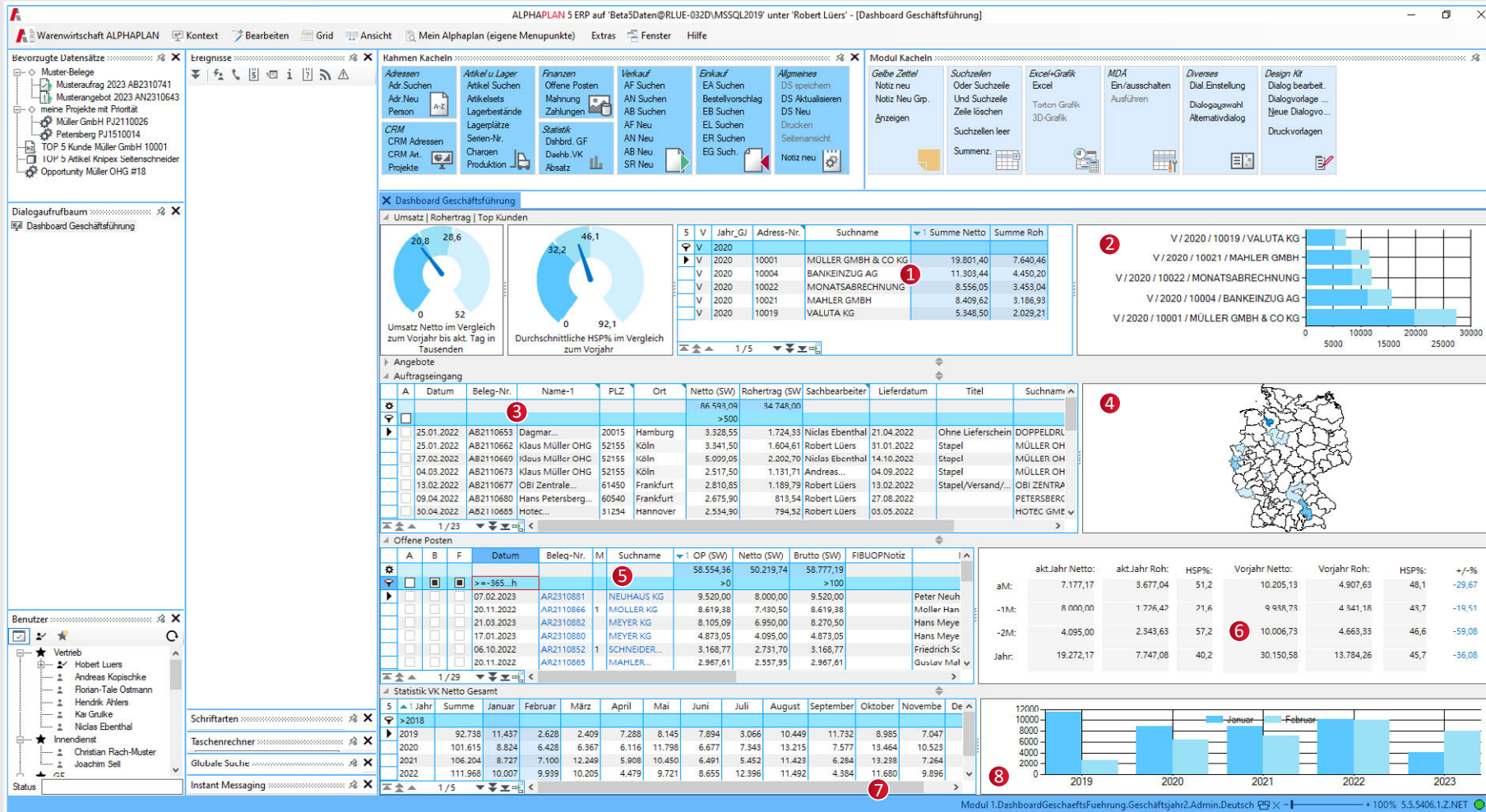

Ihr Start in das ERP-Tagesgeschäft
 mit einem Dashboard

Beispiel-Dashboard für die Geschäftsführung

- 1 Übersicht der TOP 5-Kunden
- 2 und dazu die passende grafische Darstellung
- 3 Tabellarische Darstellung des Auftrags-eingangs
- 4 die dazu passende PLZ-Verteilung
- 5 die aktuelle offene Posten-Liste
- 6 Umsätze und Roherträge der letzten 3 Monate mit Vorjahres-Vergleich
- 7 Umsatz-Statistik nach Monaten mit Vorjahreszahlen
- 8 und die dazu passende Säulen-Grafik
- ✓ Dies ist nur eines von fünf Beispielen für ein Dashboard. ALPHAPLAN hat bereits fünf Dashboards standardmäßig integriert (u. a. Einkauf, Verkauf, Lager).



Ihr Start in das ERP-Tagesgeschäft
 > mit einem angepassten Startcenter

Startcenter

Das angepasste „Startcenter“ eignet sich für Anwender, die weniger via Tastatur erfassen, sondern mehr einsehen wollen – ideal für Touch-Displays.

Mit dem ALPHAPLAN Design-Kit können Sie beliebige Module oder Funktionen auf Buttons definieren. So entsteht eine völlig individuelle Oberfläche.

Für die Buttons bzw. Schaltflächen können freie Größen und Farben gewählt werden.

The screenshot displays the ALPHAPLAN ERP system interface. At the top, there are navigation tabs for 'Kalender', 'Kontext', 'Bearbeiten', 'Grid', 'Ansicht', and 'Mein Alphanplan'. Below this is a 'Rahmen Kacheln' (Frame Tiles) section with various functional tiles like 'Adressen', 'Artikel/Lager', 'Finanzen', 'Verkauf', 'Druck', and 'Allgemeines'. A central calendar view shows a weekly overview with a detailed daily view for Monday, March 28, 2023. The calendar contains various tasks such as 'Projektbesprechung', 'Angebot prüfen', 'Projekt Mee', and 'freihalten'. On the right side, there is a 'Text-Ressource' and 'Ressourcenget' section. At the bottom left, there is a 'Benutzer' (User) list. The interface is annotated with red circles and numbers 1 through 8, highlighting specific usability features.

Two screenshots of the application's menu system. The top screenshot shows a main menu with categories like 'Adressen', 'Artikel', 'Lager/Bestandführung', 'Einkauf', 'Verkauf', 'RMA Wareneingängen', 'Finanzen', 'Produktionen', 'Versand', 'Statistiken', 'Dashboard', 'Mitarbeiter / Ressourcen', and 'Kalender'. A red box highlights the 'Aussendienst Tätigkeiten' (Out-of-office activities) menu item. The bottom screenshot shows a secondary menu with items like 'Beleg', 'neue Position', 'aktuelle Position', 'selektierte Positionen', 'alle Positionen', 'Pakete', 'Belegverfolgung', 'Umsch+Strg+Y', 'Positionverfolgung', 'E-Mail', 'Umsch+Strg+E', 'Menüpunkt anzeigen', 'Menüpunkt verstecken', and 'Übernahme...'. A red box highlights the 'Menüpunkt anzeigen' (Show menu item) option.

Ihr Start in das ERP-Tagesgeschäft
 > mit zuletzt geöffneten Dialogen
 und aktuellen Aufgaben/Ereignissen

- Aufbau der Arbeitsumgebung**
- 1 Anzeige der bevorzugten Datensätze/Favoriten
 - 2 Geöffnete Dialoge, synchron zu den Tabs
 - 3 Anzeige der angemeldeten Benutzer
 - 4 Module-Kacheln, 1-Click-Aufruf
 - 5 Funktions-Kacheln im Modul, 1-Click-Aufruf
 - 6 Globale Suche
 - 7 Aktuelle Aufgaben, gelbe Zettel, Terminerinnerungen, Anrufe und empfangene Dialoge
 - 8 Arbeitsbereich, hier der eigene Terminkalender, synchron zu Outlook
 - 9 oder mit klassischer Menüführung, wobei auch
 - 10 Menüpunkte ausgeblendet werden können.

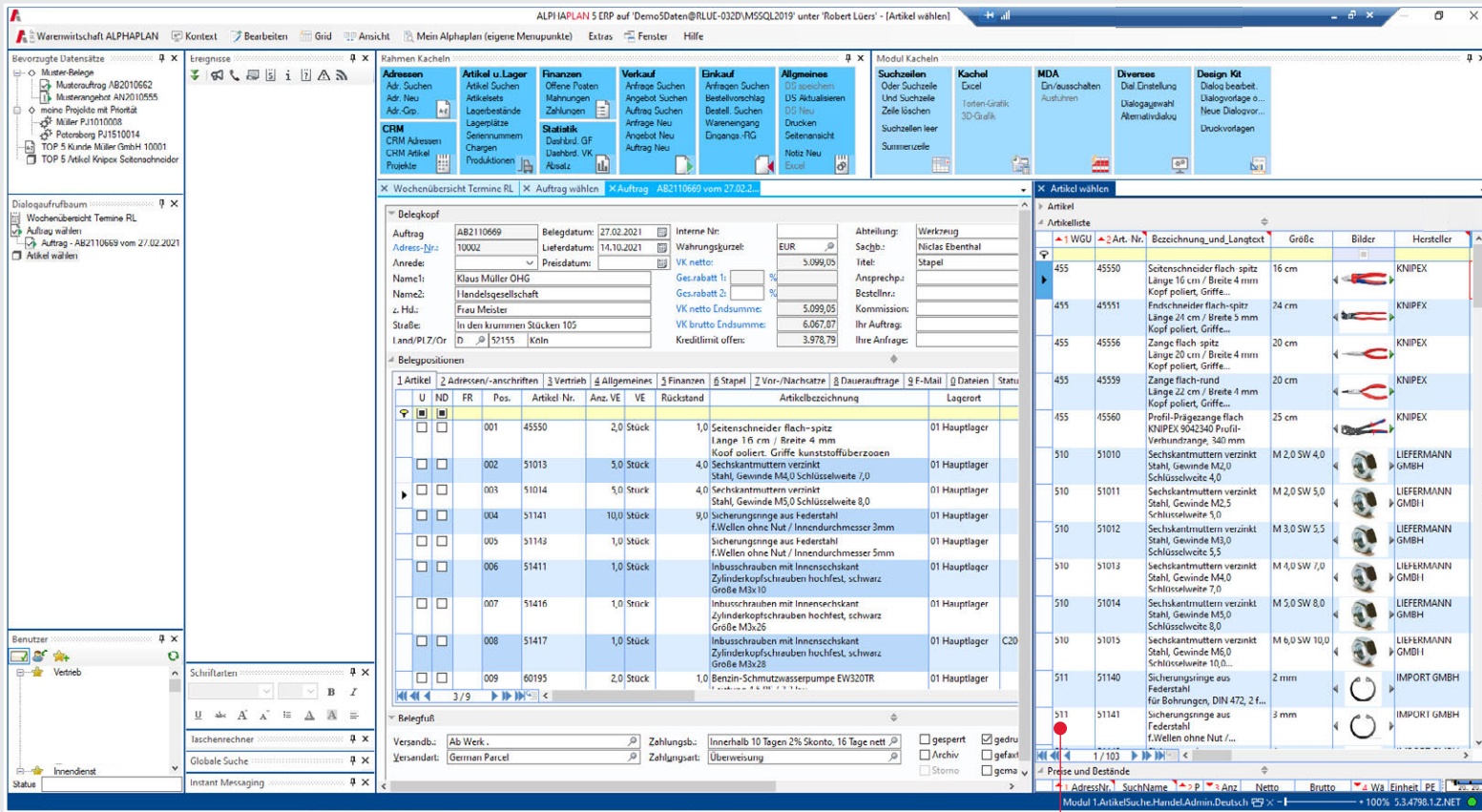

Die rechte Maustaste
 > ist in den jeweiligen Modulen frei konfigurierbar

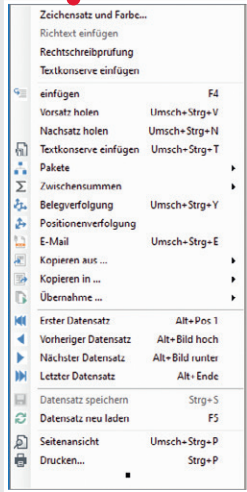

Die klassische Menüführung
 > steht dem Anwender selbstverständlich zur Verfügung

Geteilte Fenster (Splitscreen)
 > mit Drag and Drop-Möglichkeit

Datensätze
 > einfach mit der Maus aus einer Artikeliste in einen Beleg ziehen

Klassische Menüführung

- ✓ Bedienung via Menüführung
- ✓ Ausblenden von nicht bzw. selten benutzten Menüfunktionen
- ✓ Ändern Sie Menüpunkte nach Ihren Wünschen.
- ✓ Definieren Sie eigene Menüpunkte, global oder auch in den Modulen.
- ✓ Hinterlegen Sie Icons zu den Menüpunkten für eine bessere optische Orientierung.

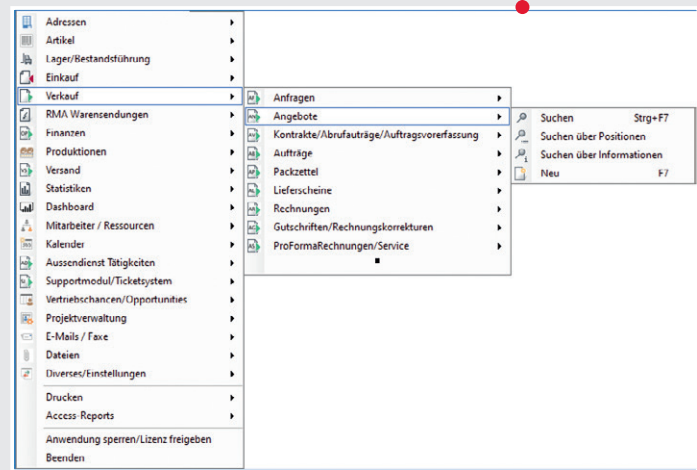

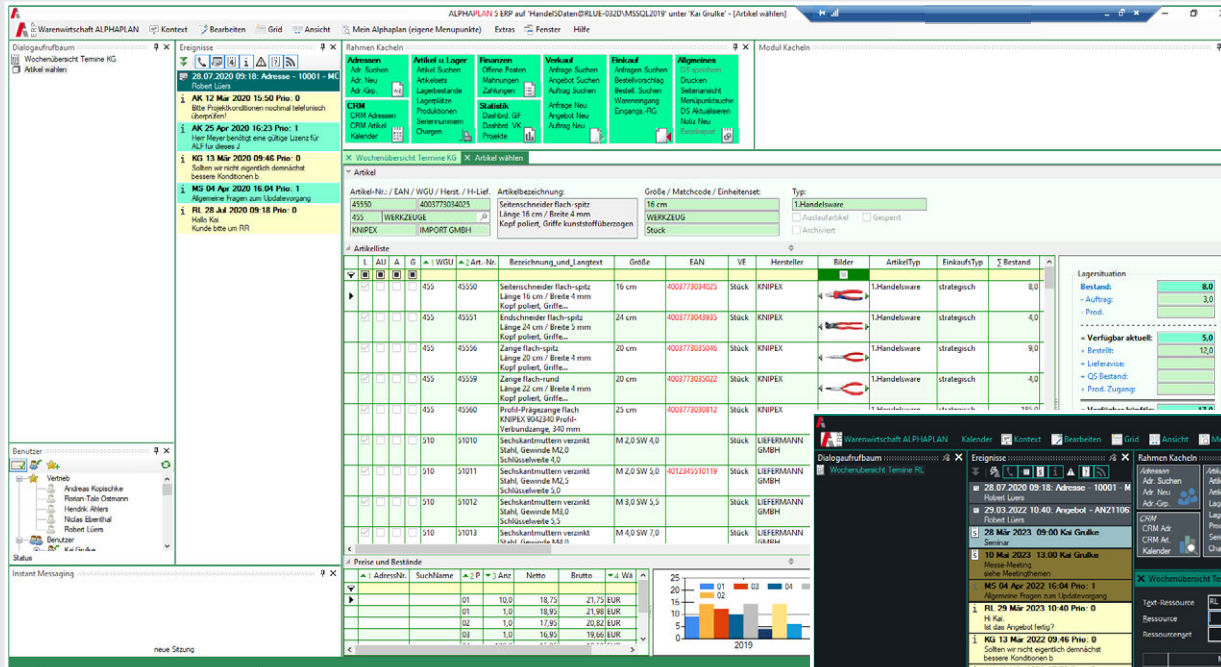

★ Individuelle Farbgestaltung
 > pro User einstellbar
 > für eine angenehme Arbeitsatmosphäre am Bildschirm

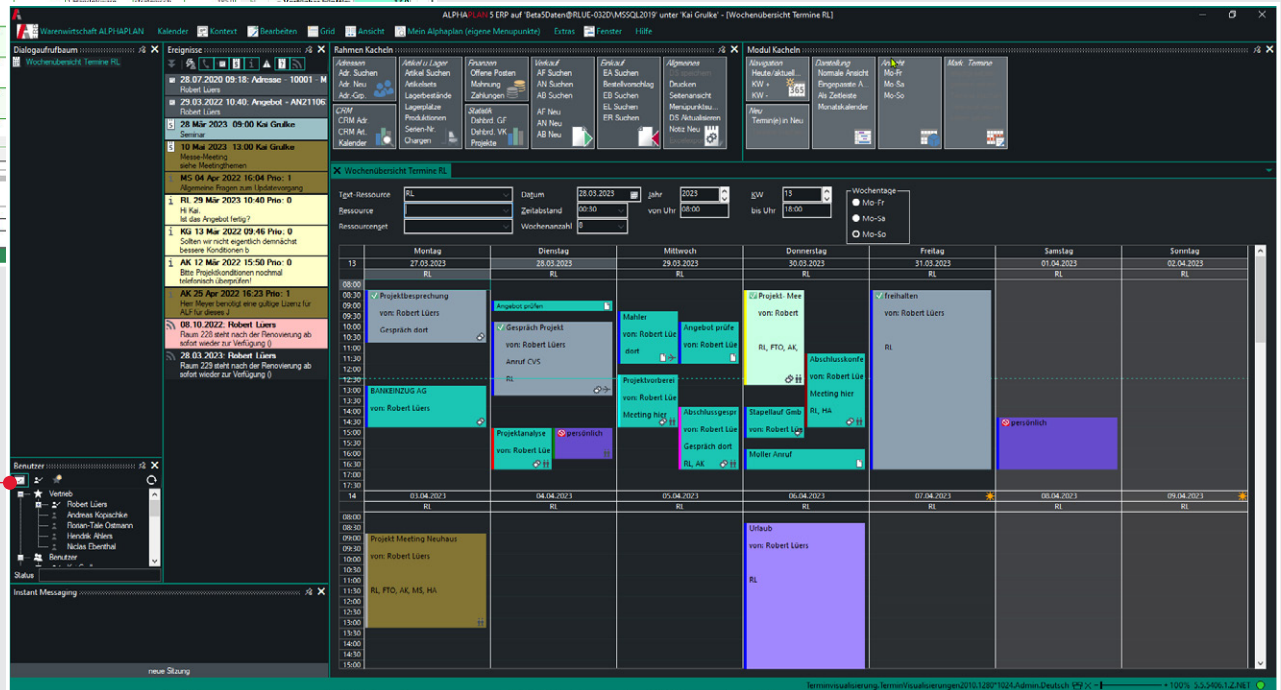

★ ... oder arbeiten Sie gerne im > „Dark Modus“?

- Weitere Funktionen**
- ✓ Zoomen einzelner Views möglich
 - ✓ Größe und Position einzelner Views speicherbar
 - ✓ Einzelne Fenster abdockbar
 - ✓ Split Control zum Vergrößern bzw. Verkleinern von Teilbereichen innerhalb eines Views
 - ✓ Akkordeon-Splitter zum Ein- und Ausklappen von Funktionen verwendbar
 - ✓ Massendatenänderungen mit Formeln (z. B. bei prozentualer Preiserhöhung)
 - ✓ Speichern von Dialog-Sets
 - ✓ Regel-Designer für Menüpunkte definierbar
 - ✓ Navigator zur Anzeige der Anzahl der Datensätze und für schnelles Navigieren zwischen den Datensätzen

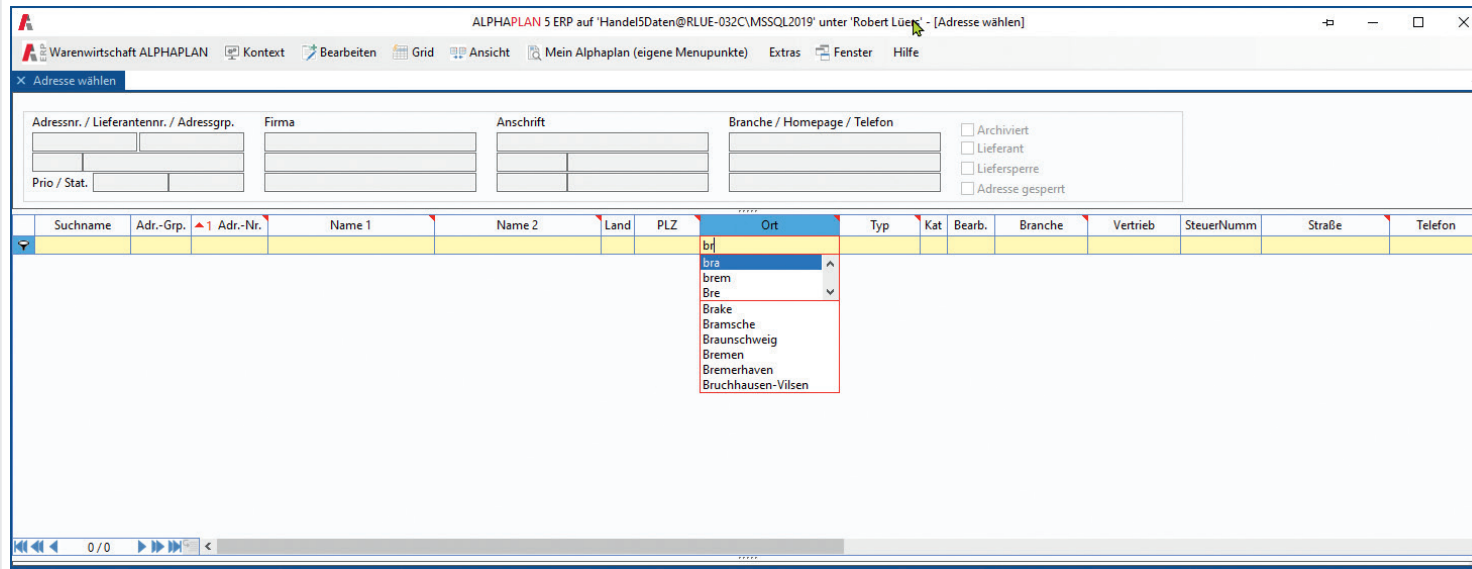

Suchen und Finden
 > mit dem Suchassistenten inklusive
 Autovervollständigung

Beispiel einer unkonkreten Suche
 Suche aller Rechnungspositionen der letzten 3 Jahre ², die an eine Firma Meyer (Schreibweise unbekannt) ¹ Artikel vom Hersteller Makita ³ verkauft wurden; Ergebnis hier: 3 Rechnungen

Rechnungen - Positionen

Adressnr. / Lieferantennr. / Adressgrp. 10010
 Firma KUNDE NATIONAL
 Anschrift Ottersberger Str. 5
 Branche / Homepage / Telefon Grosshandel
 41320 Düsseldorf
 Deutschland 0211/125698

Artikel-Nr.: EAN / WGU / Herst. / H-Lief. 60050
 Artikelbezeichnung: Benzin-Klanwasserpumpe EW220R
 Größe / Matchcode / Einheitenset: 470 x 344 x 414 mm
 Typ: 1.Handelsware
 PUMPE
 MAKITA MAKITA

Belegdatum	Beleg-Nr.	Suchname_A	Suchname_R	Anz. VE	VE	Artikel-Nr.	Artikelbezeichnung	VK netto	+/- %	Währ.	VK Summe	Hersteller	Abteilung	Suchname_V	Pos.-Rabatt 2 (%)
> -3J		m_er									6.945,00	makita			
06.12.2020	AR2010763	MEIER OHG	MEIER OHG	1,0	Stück	60050	Getriebemotor DS Mod. 063 Drehstrom-Asynchronmotor m. Käfigläufer...	2.315,00		EUR	2.315,00	MAKITA	Werkzeug	VB KOPISCHKE	
22.10.2020	AR2010745	MAYER GMBH	MAYER GMBH	1,0	Stück	60050	Getriebemotor DS Mod. 063 Drehstrom-Asynchronmotor m. Käfigläufer...	2.315,00		EUR	2.315,00	MAKITA	Werkzeug	VB AHLERS	
29.08.2019	AR1910657	MAYER GMBH	MAYER GMBH	1,0	Stück	60050	Getriebemotor DS Mod. 063 Drehstrom-Asynchronmotor m. Käfigläufer...	2.315,00		EUR	2.315,00	MAKITA	Service	VB AHLERS	

- Suchsystem**
- ✓ Vielschichtiges Suchsystem für alle ALPHAPLAN Tabellen, z. B. Kunden- oder Lieferantensuche
 - ✓ Suche in Auftrags- oder Rechnungspositionen, Preislisten usw.
 - ✓ Adress-, Artikel-, Beleg-, Termin-, Dokumenten- und E-Mail-Suche innerhalb aller ALPHAPLAN Datenfelder
 - ✓ Suche in allen Text- oder Zahlen- sowie logischen Datums- und numerischen Feldern
 - ✓ Volltextsuche in allen Feldern und Suche über Operatoren (größer gleich > =; kleiner < usw.)
 - ✓ Möglichkeit zur Kombination von UND- bzw. ODER-Suchen
 - ✓ „Globales Suchen“ in allen Feldern eines Grids
 - ✓ „Vergleichende Suche“ beliebig vieler Spalten miteinander
 - ✓ Sortierung aller beliebigen Datenfelder

× Wochenübersicht Termine RL × Angebot wählen × Wochenübersicht Termine RL × Adresse wählen [GS] × Lagerbestände × Auftrag wählen × Auftrag - AB2010712 vom 02.06.2... × Projekte wählen × Projektübersicht × Artikel wählen

Adressnr. / Lieferantennr. / Adressgrp. 10006	Firma Hans Petersberg GmbH	Anschrift Unter den Linden 4	Branche / Homepage / Telefon Export, Grosshandel	<input type="checkbox"/> Archiviert
10 KUNDEN NATIONAL	Technischer Handel	60540 Frankfurt	http://www.petersberg.com	<input type="checkbox"/> Lieferant
Prio / Stat. 5 3		D Deutschland	069/66997700	<input type="checkbox"/> Liefersperre
				<input type="checkbox"/> Adresse gesperrt

Suchname	Adr.-Grp.	▲1 Adr.-Nr.	Name 1	Name 2	Land	PLZ	Ort	Typ	Kat	Bearb.	Branche	Vertrieb	SteuerNumm	Straße	Telefon
PETERSBERG	10	10006	Hans Petersberg GmbH	Technischer Handel	D	60540	Frankfurt	Handel	C	MW	Export,...	VB LÜERS	26130815081...	Unter den Linden 4	069/66997700
MEIER OHG	10	10010	Klaus Meier OHG	Hörgerätehandel	D	41320	Düsseldorf	Handel	A	MW	Grosshandel	VB AHLERS	51330815081...	Ottersberger Str. 5	0211/125698
MAYER GMBH	10	10011	Joachim Mayer GmbH	Fahrradteilehandel	D	91511	Nürnberg	Handel	B	GR	Grosshandel	VB AHLERS	91810815081...	Wollaher Str. 58	0911/88550
MOLLER KG	10	10013	Moller Handels-KG	Raumausstattung	D	85211	Neuburg an der Donau	Handel	B	GR		VB LÜERS	91810815081...	Zum grauen Kranze...	08161/858596
HUBERTUS AG	10	10015	Günther Hubertus AG	Exportwaren	D	43251	Essen	Handel	B	PH	Werkzeug für...	VB KOPISCHKE	51330815081...	Kleiner Hinterhof 6	0231/123456
SCHNEIDER...	10	10016	Friedrich Schneider & Partner	Bastlerbedarf GmbH	D	46520	Dortmund	Handel	B	PH		VB KOPISCHKE	51330815081...	Insterburger Str. 65 c	0241/789456
DOPPELDRUCK...	10	10018	Dagmar Doppeldruck	Papier- und Kartonagen...	D	20015	Hamburg	Industriekun...	C	GR	Grosshandel	VB OSTMANN	22020815081...	Ottersberger Str. 5	040/404050
OBI HAMBURG	20	21200	OBI Hamburg	Heimwerkermarkt	D	20251	Hamburg	Baumärkte			Grosshandel	VB OSTMANN	26130815081...	Ingolstädter Str. 54	040/859090
OBI NÜRNBERG	20	21400	OBI Nürnberg	Heimwerkermarkt	D	90499	Nürnberg	Baumärkte			Einzelhandel	VB LÜERS	26130815081...	Amberger Platz 1	
OBI AUGSBURG	20	21480	OBI Augsburg	Heimwerkermarkt	D	86253	Augsburg	Baumärkte			Einzelhandel	VB LÜERS	26130815081...	Am Kleinen Platz 10	
VOLTARM	30	40015	Voltarm KG		A	6832	Sulz / Vorarlberg				allgemeiner...			Frutzstraße 8	
ZOBEL HANDEL	60	60004	Heinrich Zobel GmbH	Großhandel von Sonderteilen	D	91251	Nürnberg				Grosshandel		91810815081...	Hinter der Kirche 4b	0911/965965-
SHENZEN...	85	82501	Shenzhen Chinsources	Technology Co., Ltd	CN	518102	Bao An, Shenzhen,...				Werkzeug für...			Rm 509, 7th Bldg., Xi...	+86-755-...

ALPHAPLAN 5 ERP a... ×

Globale Suche ×

Gesamter Dialog ▼

Suchtext

- burg
- berg

Daten einschränken

Treffer einfärben

Modul 1.AdressenSuche.Vertrieb.Admin.Deutsch × | + 100% 5.2.4550.1.Z.NET

Oder-verknüpfte Volltextsuche

- > über alle Spalten im Adressstamm: „burg“ oder „berg“ als Suchbegriff
- > die Treffer werden eingeschränkt und eingefärbt

Suchsystem

- ✓ Neben dem Suchen und Finden ist die Sortierung aller sichtbaren Tabellenspalten per Mausklick durchführbar.
- ✓ Such- und Sortiereinstellungen sind für jeden einzelnen User speicherbar.
- ✓ Suchergebnisse werden für eine bestmögliche Übersicht immer tabellarisch dargestellt.
- ✓ Die Suchkriterien können zur weiteren Einschränkung des Ergebnisses nacheinander erfasst werden.
- ✓ Folgende Besonderheiten sind u. a. im Suchsystem enthalten:
 - <! h aQ -1KW 3M2021
 - Suche leerer Felder
 - heutiges Datum
 - aktuelles Quartal
 - letzte Kalenderwoche
 - März 2021
- % Volltextsuche
- ... von ... bis
- > größer als

Ansprechpartner

Suchname: Dietrich
 Anrede: Herr
 Titel: Dr.
 Vorname: Peter
 Name 1: Dietrich
 Name 2:
 Name 3:
 Position: Geschäftsführer
 Abteilung: Verkauf
 Projekt:
 Medium:
 Straße: Johannes-Weg 12
 PLZ/Ort: 28717 Bremen
 Pf.-PLZ/Ort:
 Staat/Provinz:
 Land: Deutschland
 VS:
 Archiviert

Info:
 * segelt gerne *
 * spielt seit 2 Jahren auch Polo *

E-Mail: hermann_o@freenet.de
 E-Mail privat:
 Internet: www.mueller-gmbh.de
 Telefon: 0421-6630315
 Telefon: 0421-6630319
 Telefon Mobil: 0171-5588931
 Durchwahl:
 Sammelnr.:
 Telefon Privat: 0421-6250820
 Geburtsdatum: 12.12.1973

Beispiel von Marketing Infos
 Im Unternehmen seit:
 Ausgeschieden am:
 Bevorzugter Komm.-Weg: eMail
 AnlageDatum: 05.01.2020

Katalog Messe-Einladung Werbung Marketinggruppen Maschine
 Kunden-Zeitschrift Ist Zeichnungsberechtigt FIBU Ansprechpartner
 Präsent WebShop-Login erlauben externer Mitarbeiter

Datum	Von	CC	Betreff	Nachricht
14.01.2020	rueers@gmx.de		Unser Angebot [BELEGNR:AN1210575]...	Sehr geehrte Frau Glanz...
02.01.2020	rueers@gmx.de		Betrifft Ihre Anfrage	
26.12.2019	rueers@gmx.de		Rechnungsmappe [BELEGNR:AR1310759]...	Hallo Herr Dietrich
25.12.2019	rueers@gmx.de		FW-2: Per E-Mail senden: standstds.exp...	Als Anhang erhalten Sie wie gewünscht Ihre neue
25.05.2010	hermann_o_muel...		Frage zu UPS Versand	

Ansprechpartner
 > mit allen Details

Quick-Check
 > Anzahl der Vorgänge mit diesem Unternehmen in den letzten zwei Jahren

Adresse - 10001 - MÜLLER GMBH...

Adressnr. / Adressgruppe / Prio. / Stat.	Firma	Anschrift	Branche / Homepage / Telefon
10001 MÜLLER GMBH & CO K	Hermann O. Müller	Hammersbecker Str. 135 b	Export_Maschinenhandel
10 KUNDEN NATIONAL	Maschinenhandel GmbH	28717 Bremen	https://rooker2.alphaplantweb.de/de
5		D Deutschland	0421/663030

Archiviert Adresse gesperrt Liefertan Liefersperre

Ansprechp.	Stammdaten	CRM	Preise / Rabatte	Statistik	Versand / Zahlung	Kundenfelder
<input type="checkbox"/>	Herr Dr. Peter Dietrich					
<input type="checkbox"/>	Herr Professor Klaus Huber					
<input type="checkbox"/>	Frau Dr. Gerlinde Klein					
<input type="checkbox"/>	Herr Peter Klug					
<input type="checkbox"/>	Herr Freiherr von... Friedrich Sachsenhausen					
<input type="checkbox"/>	Herr Prof. Dr. rer. Julius Schräklug					

Vorgang	Vorgangs-Nr.	Datum	An	Kurzinfo	Sachbearbeiter	VS	Wert	letzte Ander.
Rechnung	AR2010794	13.02.2020	Herr Dietrich		Robert Lüers		302,90	31.12.2014
Lieferschein	AL2010759	13.02.2020	Herr Dietrich	MIT GEFAHRGUT	Hendrik Ahlers		151,45	16.06.2020
Auftrag	AB2010671	13.02.2020	Herr Dietrich	Teil - Storno	Hendrik Ahlers		1.514,50	28.04.2020
Lieferschein	AL2010758	13.02.2020	Herr Dietrich		Hendrik Ahlers		151,45	28.11.2019
Angebot	AN2010578	13.02.2020	Herr Dietrich		Hendrik Ahlers		1.514,50	28.11.2019
RMA-Kunde	RK2010011	11.02.2020		Direkttausch	Robert Lüers			11.02.2020
Auftrag	AB2010670	11.02.2020	Herr Dietrich	KONTRAKT 2018	Robert Lüers		2.157,36	11.09.2020
email	PJ1110009	06.02.2020	lieferant_liefemann@freenet...	WG: Lieferantenanfrage vom 17.03.2019 ...	rueers@gmx.de			10.02.2020
email	PJ1110009	06.02.2020	lieferant_liefemann@freenet...	Lieferantenanfrage vom 17.03.2019 ...	rueers@gmx.de			10.02.2020
Projekt	PJ1510018	03.02.2020		04 Logistikprojekt	Robert Lüers		12.500,00	03.02.2020
Supportinfo	154	02.02.2020	Herr Dr. Dietrich		Robert Lüers			02.02.2020
Anfrage	AF2010046	31.01.2020	Frau Glanz		Robert Lüers			29.01.2020

Verkaufsbelege	-2J	-1J	aJ	offen
Anfragen	1	1	5	3
Angebote	13	10	9	4
Aufträge	12	7	10	3
Rechnungen	14	11	13	1
Lieferscheine	12	11	10	4
Gutschriften				
Reklamationen	1	2	3	
Besuche	1	2	3	
Termine	2	7	14	

Kaufverhalten
 Kunden-Typ: B2B
 Kategorie: A
 AnlageDatum: 30.12.2008
 Erster Auftrag: 20.01.2009
 Letzter Auftrag: 02.07.2020
 Anzahl Aufträge: 80
 Kauft alle X Tage: 52
 seit X Tagen ohne AB: -134
 Tage seit letztem Besuch: 67
 Tage seit letztem Kontakt: 67

Kundenstamm
 > mit Ansprechpartner und Vorgangshistorie

Verwaltung von Adressen	Versand	Zahlung
<ul style="list-style-type: none"> ✓ Verwaltung aller Stammdaten für Kunden, Lieferanten, Interessenten ✓ Zahlreiche Parametereinstellungen aus der Adressgruppe und Übernahme bei Adressneuanlage ✓ Automatische oder manuelle Vergabe von Kennziffern ✓ Beliebig viele Ansprechpartner je Adresse ✓ Dateiablage pro Adresse 	<ul style="list-style-type: none"> ✓ Zuordnung von E-Mail, Homepage, Mobil- und Faxnummer ✓ Zuordnung Vertreter ✓ Diverse Notiz- und Infofelder ✓ Schriftverkehr mit Outlook ✓ Zuordnung von Versandarten, -konditionen und Touren ✓ Zuordnung von abweichenden Lieferadressen und -anschriften ✓ Einteilung in Tournamen/-Nr. 	<ul style="list-style-type: none"> ✓ MwSt.-Pflicht, Kreditlimithöhe ✓ Bankverbindungen, Zahlungsarten und -konditionen ✓ Lastschriftverfahren und Bankverbindungen gemäß SEPA

Adresse - 10001 - MÜLLER GMB.

Adressnr. / Adressgruppe / Prio. / Stat.	Firma	Anschrift	Branche / Homepage / Telefon	<input type="checkbox"/> Archiviert
10001 MÜLLER GMBH & CO KG	Herrmann O. Müller	Hammersbecker Str. 135 b	Export, Maschinenhandel	<input type="checkbox"/> Adresse gesperrt
10 KUNDEN NATIONAL	Maschinenhandel GmbH	28717 Bremen	https://trooker2.alphaplanweb.de/de	<input type="checkbox"/> Lieferant
5		D Deutschland	0421/663030	<input type="checkbox"/> Liefersperre

A	Vorgang	Vorgangs-Nr.	Datum	An	Kurzinfo	Sachbearbeiter	VS	Wert	letzte Änder.
<input type="checkbox"/>	Rechnung	AR2010794	13.02.2020	Herrn Dietrich		Robert Lüers		302,90	31.12.2014
<input type="checkbox"/>	Lieferschein	AL2010759	13.02.2020	Herrn Dietrich	MIT GEFÄHRGUT	Hendrik Ahlers		151,45	16.06.2020
<input checked="" type="checkbox"/>	Auftrag	AB2010671	13.02.2020	Herrn Dietrich	Teil - Storno	Hendrik Ahlers		1.514,50	28.04.2020
<input type="checkbox"/>	Lieferschein	AL2010758	13.02.2020	Herrn Dietrich		Hendrik Ahlers		151,45	28.11.2019
<input checked="" type="checkbox"/>	Angebot	AN2010578	13.02.2020	Herrn Dietrich		Hendrik Ahlers		1.514,50	28.11.2019
<input type="checkbox"/>	RMA-Kunde	RK2010011	11.02.2020		Direktaustausch	Robert Lüers			11.02.2020
<input checked="" type="checkbox"/>	Auftrag	AB2010670	11.02.2020	Herrn Dietrich	KONTRAKT 2018	Robert Lüers		2.157,36	11.09.2020
<input type="checkbox"/>	email	PJ1110009	06.02.2020	lieferant_liefermann@freenet...	WG: Lieferantenanfrage vom 17.03.2019 ...	rlueers@gmx.de			10.02.2020
<input type="checkbox"/>	email	PJ1110009	06.02.2020	lieferant_liefermann@freenet...	Lieferantenanfrage vom 17.03.2019 ...	rlueers@gmx.de			10.02.2020
<input type="checkbox"/>	Projekt	PJ1510018	03.02.2020		04 Logistikprojekt	Robert Lüers		12.500,00	03.02.2020
<input type="checkbox"/>	Supportinfo	154	02.02.2020	Herr Dr. Dietrich		Robert Lüers			02.02.2020
<input type="checkbox"/>	Anfrage	AF2010046	31.01.2020	Frau Glanz		Andreas Kopischke			29.01.2020
<input type="checkbox"/>	Anfrage	AF2010048	28.01.2020	Frau Hinrichsen		Robert Lüers		276,34	12.01.2020
<input type="checkbox"/>	Service-Verkauf	AS2010004	28.01.2020		PROFORMA	Robert Lüers		3.956,97	22.01.2020
<input type="checkbox"/>	RMA-Kunde	RK2010009	28.01.2020	Herrn Dietrich	SERNR TAUSCH	Robert Lüers			24.12.2019
<input type="checkbox"/>	RMA-Kunde	RK2010008	28.01.2020	Herrn Dietrich		Robert Lüers			28.01.2020
<input checked="" type="checkbox"/>	Auftrag	AB1910663	28.01.2020	Herrn Dietrich		Robert Lüers		5.812,35	10.03.2020
<input type="checkbox"/>	Anfrage	AF2010047	26.01.2020	Herrn Dietrich		Robert Lüers		1.480,00	31.07.2020
<input type="checkbox"/>	Supportinfo	20	19.01.2020	Herrn Dietrich	MÜLLER INVENTUR	Robert Lüers			17.12.2019
<input type="checkbox"/>	Projekt	PJ1010008	14.01.2020	Frau Hinrichsen	01 Investitionsprojekt	Robert Lüers		25.000,00	26.03.2020
<input type="checkbox"/>	email	AN2010580	14.01.2020	herrmann_o_mueller@freenet...	Unser Angebot [BELEGNR:AN1210575] vom...	rlueers@gmx.de			01.04.2020
<input type="checkbox"/>	email	AN2010579	13.01.2020	herrmann_o_mueller@freenet...	Werkzeug Angebot [BELEGNR:ANT310579]...	rlueers@gmx.de			13.01.2020
<input type="checkbox"/>	Word Viewer		12.01.2020	*	Projekt 2012	Robert Lüers			
<input type="checkbox"/>	Supportinfo	148	12.01.2020	Herr Professor Huber		Max Boettcher			12.01.2020
<input type="checkbox"/>	Supportinfo	82	09.01.2020	SI müller		Robert Lüers			25.06.2020
<input type="checkbox"/>	Auftrag	AB1910646	06.01.2020	Herrn Dietrich	KONTRAKT 09-xyz	Robert Lüers		88,78	20.06.2020
<input type="checkbox"/>	email		02.01.2020	herrmann_o_mueller@freenet...	Betrifft Ihre Anfrage	rlueers@gmx.de			02.01.2020
<input type="checkbox"/>	Supportinfo	28	02.01.2020	Herr Dr. Dietrich		Robert Lüers			09.08.2020

Übersicht
 > zur gesamten Vorgangshistorie eines Kunden mit Terminen, Mails und kaufmännischen Vorgängen

Übersicht
 > zur offenen Postenliste eines Kunden

Offene Posten

Adressnr. / Lieferantennr. /	Firma	Anschrift	Branche / Homepage / Telefon	<input type="checkbox"/> Archiviert
10001 72005	Herrmann O. Müller	Hammersbecker Str. 135 c	Export, Maschinenhandel	<input type="checkbox"/> Lieferant
10 KUNDEN NATIONAL	Maschinenhandel GmbH	28717 Bremen	https://alphaplan4.alphaplanweb.de/sl	<input type="checkbox"/> Liefersperre
Prio / Stat. 5		Deutschland	0421/663030	<input type="checkbox"/> Adresssperre

Σ	A	F	Beleg-Nr.	Datum	A_Adre	RA-Name 1	RA-PLZ	RA-Ort	Valutatdatum	Fällig am	Offener Betrag EUR	Brutto EUR	Brutto Währ.	Währ	Sachbearbeiter	OP Notiz	Zahlungsbedingung	Beleg
	<input checked="" type="checkbox"/>	<input checked="" type="checkbox"/>	AG								5.556,17	10.314,05	10.314,05					
	<input checked="" type="checkbox"/>	<input checked="" type="checkbox"/>	AR															
	<input type="checkbox"/>	<input type="checkbox"/>	AR2010845	02.09.2020	10001	Herrmann O. Müller	28717	Bremcn	02.09.2020	02.10.2020	148,67	153,27	153,27	EUR	Robert Lüers		Innerhalb 10 Tagen 3% Skonto, 30 Tag...	
	<input type="checkbox"/>	<input type="checkbox"/>	AG2010029	22.07.2020	10001	Herrmann O. Müller	28717	Bremen	22.07.2020	05.08.2020	-2.275,10	2.321,53	2.321,53	EUR	Robert Lüers		Innerhalb 8 Tagen 2% Skonto, 14 Tage...	2 ANG ->
	<input type="checkbox"/>	<input type="checkbox"/>	AR2010847	02.07.2020	10001	Herrmann O. Müller	28717	Bremen	02.07.2020	01.08.2020	31,57	32,55	32,55	EUR	Robert Lüers		Innerhalb 10 Tagen 3% Skonto, 30 Tag...	
	<input type="checkbox"/>	<input type="checkbox"/>	AR2010823	01.07.2020	10001	Herrmann O. Müller	28717	Bremen	01.07.2020	15.07.2020	4.741,35	4.837,65	4.837,65	EUR	Robert Lüers		Innerhalb 8 Tagen 2% Skonto, 14 Tage...	2 ANG ->
	<input type="checkbox"/>	<input type="checkbox"/>	AR2010807	16.05.2020	10001	Herrmann O. Müller	28717	Bremen	16.05.2020	30.05.2020	2.909,67	2.969,05	2.969,05	EUR	Robert Lüers		Innerhalb 8 Tagen 2% Skonto, 14 Tage...	Rest-Liefe

- | Zahlung | Historie | Sonstiges |
|---|---|--|
| <ul style="list-style-type: none"> ✓ Vergabe von Zahlungsbedingungen, Zahlungszielen, Valutatagen ✓ Preisstufenzuordnung ✓ Kundenspezifische Artikelverkaufspreise | <ul style="list-style-type: none"> ✓ Zuordnung von abweichenden Rechnungsadressen und -anschriften ✓ Kreditlimiteingabe mit Infos der Kreditversicherer | <ul style="list-style-type: none"> ✓ Vertraulichkeitsstufen für sensible Adressen ✓ Zuordnung zu Verbänden |

X Jahresstatistik Adresse -> Wareng...

Adressnr. / Lieferantennr. /	Firma	Anschrift	Branche / Homepage / Telefon	<input type="checkbox"/> Archiviert
10001 / 72005	Herrmann O. Müller	Hammersbecker Str. 135 b	Export, Maschinenhandel	<input type="checkbox"/> Lieferant
10 / KUNDEN NATIONAL	Maschinenhandel GmbH	28717 Bremen	https://rooker2.alphaplanweb.de/de	<input type="checkbox"/> Liefersperr
Prio / Stat. / 5		D Deutschland	0421/663030	<input type="checkbox"/> Adresse gesperrt

Jahr	WGU-Nr.	Bezeichnung	Netto VK VJ	Netto VK AJ	% Netto VK	Differenz Netto VK	Rohertrag VJ	Rohertrag AJ	% Rohertrag	Differenz Rohertrag	Anzahl VK VJ	Anzahl VK AJ
Σ			4.313	4.871			1.726	1.922			297	335
2015	455	WERKZEUGE		504	100,00	503,71		196	100,00	196,22	42	42
2016	455	WERKZEUGE	504	345	-31,54	-150,06	196	176	-10,09	-19,79	42	21
2017	455	WERKZEUGE	345	1.267	267,48	922,42	176	536	203,85	359,66	21	85
2018	455	WERKZEUGE	1.267	420	-66,84	-846,98	536	160	-70,21	-376,37	85	28
2019	455	WERKZEUGE	420	775	84,37	354,61	160	283	77,46	123,71	28	53
2020	455	WERKZEUGE	775	1.002	29,36	227,52	283	374	31,94	90,53	53	68
2021	455	WERKZEUGE	1.002	557	-44,40	-445,04	374	196	-47,56	-177,84	68	38

Kunden-Statistiken
 > über alle Jahre mit Umsatz, Absatz und Roherträgen

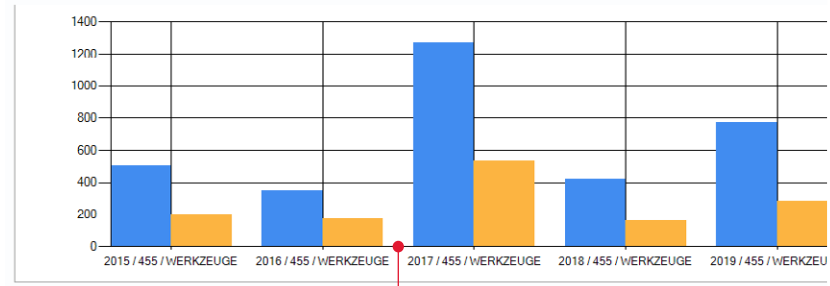

Grafische Darstellung
 > zur Veranschaulichung der Zahlen

X Adresse - 10001 - MÜLLER GMB...

Adressnr. / Adressgruppe / Prio. / Stat.	Firma	Anschrift	Branche / Homepage / Telefon	<input type="checkbox"/> Archiviert
10001 / MÜLLER GMBH & CO K	Herrmann O. Müller	Hammersbecker Str. 135 b	Export, Maschinenhandel	<input type="checkbox"/> Adresse gesperrt
10 / KUNDEN NATIONAL	Maschinenhandel GmbH	28717 Bremen	https://rooker2.alphaplanweb.de/de	<input type="checkbox"/> Lieferant
5		D Deutschland	0421/663030	<input type="checkbox"/> Liefersperr

1 Ansprechp. | 2 Stammdaten | 3 CRM | 4 Preise / Rabatte | 5 Statistik | 6 Versand / Zahlung | 7 Kundenfelder

Online Verkaufsstatistik

Netto	Anzahl	Rohertrag
Gesamt		Gesamt
WGU	WGU	WGU
Artikel	Artikel	Artikel

Online EK Statistik

Netto	Anzahl
Gesamt	
WGU	WGU
Artikel	Artikel

Jahresstatistik-VK & EK

Gesamt
Warengruppen
Artikel

Monatsstatistik

Gesamt
Warengruppen
Artikel

Umsatzvorgaben

Jahr	WGU	WGU Bezeichnung	Umsatzvorgabe	Jahresumsatz
2020	455	WERKZEUGE	500	1.002
2020	511	SICHERUNGSRINGE	100	6
2020	514	INBUSSCHI IRAUBEN	100	77
2020	515	INBUSSCHI LÖSSEL	100	106
2020	530	SCHLÄUCHE	100	
2020	600	PUMPEN	15.000	17.839
2020	700	BUCHER	100	

Netto Jahresentwicklung

WGU

Viele Statistiken, Jahres- oder Monatswerte
 > stehen zur Verfügung

- | Statistik (CRM-Modul*) | Rabattsystem mit freier Rabattpriorität (ohne Abbildung) | Zuschläge (ohne Abbildung) |
|--|---|--|
| Je Kunde stehen drei Statistikwerte zur Verfügung:
✓ Nettoumsätze
✓ Absatzzahlen
✓ Rohertragszahlen | ✓ Die Statistikwerte können nach Artikeln, Warengruppen und Jahren gruppiert werden.
✓ Adressrabatte
✓ Warengruppenrabatte
✓ Rabattgruppenrabatte
✓ Artikelrabatte
✓ Rabatte mit Mengen- und Wertstaffel | ✓ Wie Rabattsystem, jedoch als Zuschlag (z. B. Legierungszuschlag)
✓ Hinweis: Für die CRM-Statistiken ist das CRM-Modul erforderlich. |

* Hier: CRM-Statistiken

The screenshot displays a software interface for address management and accounting. The top section shows address details for 'MÜLLER GMBH & CO K' (KUNDEN NATIONAL) located in Bremen, Germany. Below this, there are several configuration panels:

- Status für Stapelverarbeitung:** Radio buttons for 'keine Stapelverarbeitung', 'Komplettliefereung', 'Kniplettliefereung Position/Paket', 'Teillieferung', and 'wie 2 mit Teillrückübernahme erlaubt'.
- Packzettel-Mindestwert:** Set to 25,00.
- Auftragspriorität (0-9):** Set to 5.
- Toureneinstellung:** Name: Bremen, Nummer: MUMIHR, Zeit: 25,00, Entfernung in km: 98658.
- Versandparameter:** Versandbedingung: Ab Werk, Versandart: DPD Normalpaket, Frachtsatz: DPD ab 750,- FIUR frei Haus.
- Fibuparameter:** Zahlungsbedingung: 'Innerhalb 10 Tagen 3% Skonto, 30 Tage netto Ka', Zahlungsort: Überweisung, Währungskürzel: EURO.
- Kreditlimit:** KL geprüft: 153521, KV-Kdnr.: 153521, KL beantragt: 30.000,00, Antragsdt.: 07.11.2020, KL bewilligt: 25.000,00, Bew.-Datum: 07.12.2020.
- Vorrangiges zeitlich befristetes Limit:** A table showing limits for different dates and employees.
- EG-USt-ID Prüfung:** A table with columns for 'Angefragt', 'Antwort', 'Antwort', 'Bei', 'URL', 'Anfrage', and 'Sch'. It shows two entries for 'Die angefragte USt-IdNr.' from the 'Bundeszentralamt für Steuern'.

Two red callout boxes with white stars highlight specific features:

- Top right:** 'Zahlreiche Parameter für die Auftragsrückstandsauflösung' (Numerous parameters for order backlog resolution).
- Bottom left:** 'Zahlreiche Parameter für das Rechnungswesen inklusive Prüfung der EG USt ID' (Numerous parameters for accounting including EG USt ID check).

Parameter

- ✓ Zahlreiche Parameter für eine automatische Rückstandsauflösung
- ✓ Teil- bzw. Komplettliefereungen einstellbar
- ✓ Mindestwert für Aus- und Nachlieferungen
- ✓ Auftrags-Priorität je Kunde

Adressgruppe wählen																	
A	1 Adr.-Grp.	Adressgruppe	Lieferant	Vertreter	letz.Änd.	Sprache	Währ.	ZBB	Versand	KreditLimit	Fibu	Mahnbar	MwStPflicht	Statistik	Prio	Kostenstelle	Kostenträger
<input type="checkbox"/>	10	KUNDEN NATIONAL	<input type="checkbox"/>	<input type="checkbox"/>	30.04.2020	Deutsch	EUR	Innerhalb 8 Tagen 2% Skonto, 14 Tage netto Kasse.	Ab Werk .	5.000,00	<input type="checkbox"/>	<input type="checkbox"/>	<input type="checkbox"/>	<input type="checkbox"/>	5		
<input type="checkbox"/>	20	GROSS-KUNDEN NATIONAL	<input type="checkbox"/>	<input type="checkbox"/>	30.04.2020	Deutsch	EUR	15.t.Folgernummels, 5 Tage 2%, 15 Tage netto Kasse.	Frei Haus.	10.000,00	<input type="checkbox"/>	<input type="checkbox"/>	<input type="checkbox"/>	<input type="checkbox"/>	9		
<input type="checkbox"/>	30	KUNDEN EG	<input type="checkbox"/>	<input type="checkbox"/>	08.09.2020	Deutsch	EUR	Innerhalb 8 Tagen netto Kasse.	Ab Werk .	15.000,00	<input type="checkbox"/>	<input type="checkbox"/>	<input type="checkbox"/>	<input type="checkbox"/>	3		
<input type="checkbox"/>	40	INTERESSENTEN NATIONAL	<input type="checkbox"/>	<input type="checkbox"/>	20.02.2020	Englisch	EUR	Innerhalb 8 Tagen netto Kasse.	Ab Werk .	1.000,00	<input type="checkbox"/>	<input type="checkbox"/>	<input type="checkbox"/>	<input type="checkbox"/>	1		
<input type="checkbox"/>	50	KUNDEN INTERNATIONAL	<input type="checkbox"/>	<input type="checkbox"/>	20.02.2020	Deutsch	USD	without any reduction.	Ex Works	5.000,00	<input type="checkbox"/>	<input type="checkbox"/>	<input type="checkbox"/>	<input type="checkbox"/>			
<input type="checkbox"/>	60	LIEFERANTEN INLAND	<input checked="" type="checkbox"/>	<input type="checkbox"/>	13.05.2018	Deutsch	EUR	Innerhalb 10 Tagen 2% Skonto, 30 Tage netto Kasse.	Frei Haus.	25.000,00	<input type="checkbox"/>	<input type="checkbox"/>	<input type="checkbox"/>	<input type="checkbox"/>			
<input type="checkbox"/>	70	LIEFERANTEN EG	<input checked="" type="checkbox"/>	<input type="checkbox"/>	13.05.2018	Deutsch	EUR	0 days 2% less, 14 days net.	Ab Werk .	25.000,00	<input type="checkbox"/>	<input type="checkbox"/>	<input type="checkbox"/>	<input type="checkbox"/>			
<input type="checkbox"/>	85	LIEFERANTEN INTERNATIONAL	<input type="checkbox"/>	<input type="checkbox"/>	20.02.2020	Englisch	USD	8 days 2% less, 14 days net.	CIF	25.000,00	<input type="checkbox"/>	<input type="checkbox"/>	<input type="checkbox"/>	<input type="checkbox"/>			
<input type="checkbox"/>	87	VERSENDER	<input type="checkbox"/>	<input type="checkbox"/>	20.02.2020	Deutsch	EUR				<input type="checkbox"/>	<input type="checkbox"/>	<input type="checkbox"/>	<input type="checkbox"/>			
<input type="checkbox"/>	90	EIGENE FIRMDATENEN+VB'S	<input type="checkbox"/>	<input checked="" type="checkbox"/>	20.02.2019	Deutsch	EUR	Innerhalb 14 Tagen netto Kasse.	Ab Werk...		<input type="checkbox"/>	<input type="checkbox"/>	<input type="checkbox"/>	<input type="checkbox"/>			

i Unterteilung von Adressen in Gruppen
 > zur Vereinfachung und Vorbelegung

Adressgruppe: 10 KUNDEN NATIONAL																	
Gruppenname: KUNDEN NATIONAL																	
Artikel Adressen																	
▼	1 Jahr	▲	2 WGU	Bezeichnung	Netto VK AJ	Netto VK VJ	% Netto VK	+/- Netto VK	Anzahl VK AJ	Anzahl VK VJ	Rohertrag AJ	Rohertrag VJ	% Rohertrag	+/- Rohertrag	Anzahl EK VJ	Anzahl EK AJ	Netto EK VJ
Σ	2020	<	600		7.985,33	10.484,64			1.354	1.520	3.650,12	4.414,23			0	0	0
▶	2020		455	WERKZEUGE	4.852,05	5.889,53	-17,62	-1.037,48	312	396	2.116,11	2.272,23	-6,86	-155,82			
	2020		510	SECHSKANTMUTTERN	1.077,64	1.382,35	-22,04	-304,71	205	269	479,57	600,80	-20,18	-121,22			
	2020		511	SICHERUNGSRINGE	491,31	2.140,09	-77,04	-1.648,78	176	256	262,01	984,29	-73,31	-722,21			
	2020		514	INBUSSCHRAUBEN	329,42	700,05	-52,94	-370,64	156	330	167,32	375,17	-55,40	-207,86			
	2020		515	INBUSSCHLÜSSEL	176,03	372,61	-52,76	-196,58	121	269	87,30	181,75	-51,96	-94,45			
	2020		550	SCHLÄUCHE	1.058,88		100,00	1.058,88	384		537,45		100,00	537,45			

Year	WGU	Bezeichnung	Netto VK AJ	Netto VK VJ	Rohertrag AJ	Rohertrag VJ
2020	455	WERKZEUGE	4.852,05	5.889,53	2.116,11	2.272,23
2020	510	SECHSKANTMUTTERN	1.077,64	1.382,35	479,57	600,80
2020	511	SICHERUNGSRINGE	491,31	2.140,09	262,01	984,29
2020	514	INBUSSCHRAUBEN	329,42	700,05	167,32	375,17
2020	515	INBUSSCHLÜSSEL	176,03	372,61	87,30	181,75
2020	550	SCHLÄUCHE	1.058,88		537,45	

Statistiken
 > stehen auch für Adressgruppen zur Verfügung

- ### Verwaltung von Adressgruppen
- ✓ Beliebige Anzahl von frei definierbaren Adressgruppen, zum Beispiel: Kunden, Lieferanten, Interessenten usw.
 - ✓ Automatische Vergabe von Kennziffern innerhalb der Adressgruppen möglich
 - ✓ Zahlreiche Parametereinstellungen je Adressgruppe und Übernahme bei Adress-Neuanlage
 - ✓ Vereinfachte Adress-Neuanlage
 - ✓ Jahres- und Monatsstatistiken
 - ✓ Adressgruppenstatistik nach Kunden in der Adressgruppe, Warengruppe und in den verkauften Artikeln
 - ✓ Einfache Überführung eines Interessenten in den Kundenstamm

H.-WGU	H.-WGU Name	WGU	Warengruppenbezeichnung	Fibu-Buchungsset	Einkaufstyp	Garantie	Gewährleistung	In den Shop	Anzahl Artikel	Kostenstelle	Kostenträger	Lager	Lager EP	Gesperrt	QS	Saison	Tre
2	Handelsware	455	WERKZEUGE	100 Handelsware Standard	strategisch	24	24	<input type="checkbox"/>	5			<input checked="" type="checkbox"/>	<input type="checkbox"/>	<input type="checkbox"/>	<input type="checkbox"/>	<input type="checkbox"/>	<input type="checkbox"/>
4	Zubehör	510	SECHSKANTMUTTERN	100 Handelsware Standard	strategisch	24	24	<input type="checkbox"/>	6			<input checked="" type="checkbox"/>	<input type="checkbox"/>	<input type="checkbox"/>	<input type="checkbox"/>	<input type="checkbox"/>	<input type="checkbox"/>
4	Zubehör	511	SICHERUNGSRINGE	100 Handelsware Standard	strategisch	24	24	<input type="checkbox"/>	10			<input checked="" type="checkbox"/>	<input type="checkbox"/>	<input type="checkbox"/>	<input type="checkbox"/>	<input type="checkbox"/>	<input type="checkbox"/>
4	Zubehör	514	INBUSSCHRAUBEN	100 Handelsware Standard	strategisch	24	24	<input type="checkbox"/>	10			<input checked="" type="checkbox"/>	<input type="checkbox"/>	<input type="checkbox"/>	<input type="checkbox"/>	<input type="checkbox"/>	<input type="checkbox"/>
4	Zubehör	515	INBUSSCHLÜSSEL	100 Handelsware Standard	strategisch	24	24	<input type="checkbox"/>	6			<input checked="" type="checkbox"/>	<input type="checkbox"/>	<input type="checkbox"/>	<input type="checkbox"/>	<input type="checkbox"/>	<input type="checkbox"/>
4	Zubehör	520	KLEINSORTIMENTE	100 Handelsware Standard	strategisch	24	24	<input type="checkbox"/>	2			<input checked="" type="checkbox"/>	<input type="checkbox"/>	<input type="checkbox"/>	<input type="checkbox"/>	<input type="checkbox"/>	<input type="checkbox"/>
2	Handelsware	550	SCHLÄUCHE	100 Handelsware Standard	strategisch	24	24	<input type="checkbox"/>	10			<input checked="" type="checkbox"/>	<input type="checkbox"/>	<input type="checkbox"/>	<input type="checkbox"/>	<input type="checkbox"/>	<input type="checkbox"/>
3	Produktionsware	600	PUMPEN	103 Handelsware Sonstiges	operativ	24	24	<input type="checkbox"/>	4			<input checked="" type="checkbox"/>	<input type="checkbox"/>	<input type="checkbox"/>	<input type="checkbox"/>	<input type="checkbox"/>	<input type="checkbox"/>
4	Zubehör	601	BOHRER	100 Handelsware Standard	strategisch	24	24	<input type="checkbox"/>	12			<input checked="" type="checkbox"/>	<input type="checkbox"/>	<input type="checkbox"/>	<input checked="" type="checkbox"/>	<input type="checkbox"/>	<input type="checkbox"/>
3	Produktionsware	625	PRODUKTIONSWARE	105 Produktionsware	operativ	24	24	<input type="checkbox"/>	6			<input checked="" type="checkbox"/>	<input type="checkbox"/>	<input type="checkbox"/>	<input type="checkbox"/>	<input type="checkbox"/>	<input type="checkbox"/>
4	Zubehör	650	ZUBEHÖR	103 Handelsware Sonstiges	operativ	24	24	<input type="checkbox"/>	2			<input checked="" type="checkbox"/>	<input type="checkbox"/>	<input type="checkbox"/>	<input type="checkbox"/>	<input type="checkbox"/>	<input type="checkbox"/>
2	Handelsware	700	BÜCHER	103 Handelsware Sonstiges	strategisch			<input type="checkbox"/>	1			<input checked="" type="checkbox"/>	<input type="checkbox"/>	<input type="checkbox"/>	<input type="checkbox"/>	<input type="checkbox"/>	<input type="checkbox"/>
		701	SÄGFRI ÄTTFR	100 Handelsware Standard	strategisch	24	24	<input type="checkbox"/>				<input checked="" type="checkbox"/>	<input checked="" type="checkbox"/>	<input type="checkbox"/>	<input type="checkbox"/>	<input type="checkbox"/>	<input type="checkbox"/>
		725	METALLE	100 Handelsware Standard	operativ			<input type="checkbox"/>	5			<input checked="" type="checkbox"/>	<input type="checkbox"/>	<input type="checkbox"/>	<input type="checkbox"/>	<input type="checkbox"/>	<input type="checkbox"/>
		740	SCHWEISSGERÄTE + ZUBEHÖR	100 Handelsware Standard	strategisch	12	12	<input type="checkbox"/>	4			<input checked="" type="checkbox"/>	<input type="checkbox"/>	<input type="checkbox"/>	<input type="checkbox"/>	<input type="checkbox"/>	<input type="checkbox"/>
		750	SONSTIGES	100 Handelsware Standard	operativ			<input type="checkbox"/>				<input checked="" type="checkbox"/>	<input type="checkbox"/>	<input type="checkbox"/>	<input type="checkbox"/>	<input type="checkbox"/>	<input type="checkbox"/>
5	Dienstleistungen	800	DIENSTLEISTUNGEN	106 Dienstleistungen				<input type="checkbox"/>	16			<input type="checkbox"/>	<input type="checkbox"/>	<input type="checkbox"/>	<input type="checkbox"/>	<input type="checkbox"/>	<input type="checkbox"/>
5	Dienstleistungen	810	VERPACKUNGSMATERIALIEN	Beleg/Verpackung	operativ	12	12	<input type="checkbox"/>				<input type="checkbox"/>	<input type="checkbox"/>	<input type="checkbox"/>	<input type="checkbox"/>	<input type="checkbox"/>	<input type="checkbox"/>
		900	FRACHT/VERPACKUNG	BelegFracht	strategisch			<input type="checkbox"/>				<input type="checkbox"/>	<input type="checkbox"/>	<input type="checkbox"/>	<input type="checkbox"/>	<input type="checkbox"/>	<input type="checkbox"/>

i Unterteilung von Artikeln in Warengruppen
 > zur besseren Verwaltung und Vorbelegung

Warengruppen-Nr.: 455
 Bezeichnung: WERKZEUGE

Jahr	Netto VK VJ	Netto VK AJ	% Netto	+/- Netto VK	Rohertrag VJ	Rohertrag AJ	% Rohertrag	+/- Rohertrag	Anzahl VK VJ	Anzahl VK AJ	Anzahl EK VJ	Netto EK AJ	% Netto EK	Differenz Netto EK	Anzahl
Σ	31.444,67	36.912,58			12.956,45	15.352,11			2.132,0	2.480,0	2.234,0	24.888,18			
2014	4.791,60	4.791,60	100	4791,6	2.018,60	2.018,60	100	2018,6	361,0	361,0		3.116,98	100	3116,98	
2015	3.926,62	3.926,62	-18,05	-864,98	1.899,23	1.899,23	-5,91	-119,38	257,0	257,0	399,0	1.913,46	-38,61	-1203,52	
2016	3.926,62	4.308,00	9,73	381,38	1.899,23	1.899,23	-1,77	-3,68	257,0	289,0	244,0	2.266,26	37,25	712,8	
2017	4.308,70	4.640,82	7,71	332,12	1.865,55	1.765,78	-5,35	-99,77	285,0	314,0	307,0	2.913,50	10,94	287,24	
2018	4.640,82	6.672,33	43,77	2031,51	1.765,78	2.607,23	47,65	841,45	314,0	444,0	319,0	4.149,29	42,42	1235,79	
2019	6.672,33	7.104,60	6,48	432,26	2.607,23	2.800,05	7,4	192,81	444,0	471,0	460,0	4.607,61	11,05	458,31	
2020	7.104,60	5.467,91	-23,04	-1636,69	2.800,05	2.395,67	-14,44	-404,38	471,0	348,0	505,0	5.561,08	20,69	953,48	

Statistiken
 > stehen auch für Warengruppen zur Verfügung

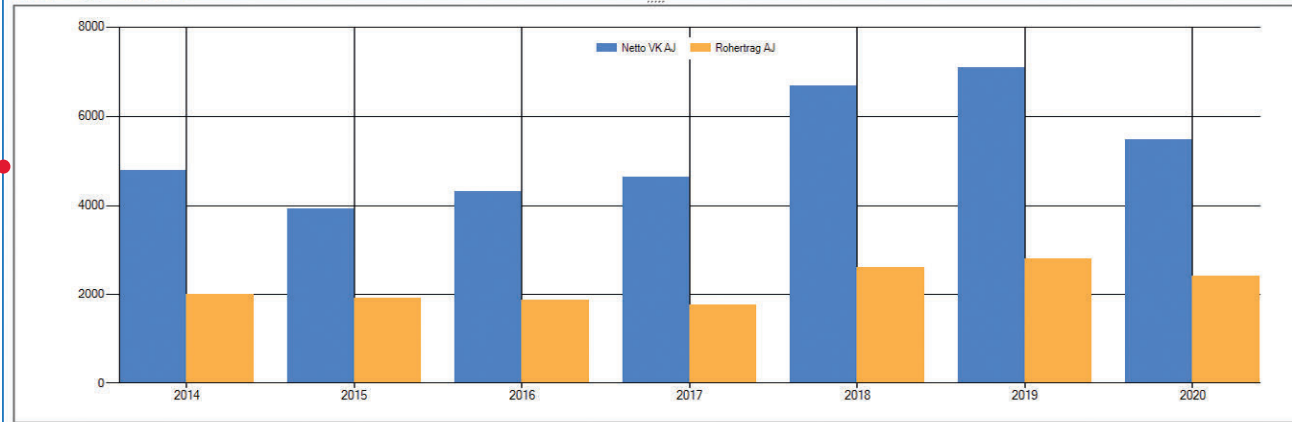

Verwaltung von Warengruppen

- ✓ Beliebige Anzahl frei definierbarer Warengruppen
- ✓ Automatische oder manuelle Vergabe der Artikelnummer innerhalb einer Warengruppe
- ✓ Jahres- und Monatsstatistiken
- ✓ Warengruppenstatistik nach Kunden oder nach Artikeln in der Warengruppe
- ✓ Zahlreiche Parametereinstellungen je Warengruppe mit Übernahme bei Artikel-Neuanlage

Artikel - 45550 - Seitenschneider ...

Artikel-Nr.: / EAN / WGU / Herst. / H-Lief. 45550 / 4003773034025
 455 WFRK7F1IGF
 KNIPCX IMPORT GMB I

Artikelbezeichnung: Seitenschneider flach-spitz
 Länge 16 cm / Breite 4 mm
 Kopf poliert, Griffe kunststoffüberzogen

Größe / Matchcode / Einheitenset: 16 cm
 WFRK7F1IG
 Stück

Artikel-lyp / EK-lyp / Zolltarifnr. 1.Handelsware
 strategisch
 02031000

Lagerartikel Artikel im WebShop
 Auslaufartikel Gesperrt
 Archiviert Ist umvollständig

1.1 Preise / Rabatte / Lager 1.2 Stammdaten 1.3 Ersatz/Alternativ/Kd.-Spez. 1.4 CRM 1.5 Dateien / Dokumente 1.6 Stücklisten / Produktion 1.7 Kundenfelder

1.1 Preise / Bestände

Suchname	Preisstufe	Anz.	VE	Währ.	VK netto	VK brutto	HSP%	Aufschlag	Rohertrag	Kursfaktor	Kursdivisor	gültig von	gültig bis
Suche 01		1	Stück	EUR	10,95	22,55	52,4	109,9	9,92	1,0000	1,0000		
Suche 04		1	Stück	EUR	18,95	22,55	52,4	109,9	9,92	1,0000	1,0000		
Suche 03		1	Stück	EUR	16,95	20,11	46,7	81,8	7,92	1,0000	1,0000		
Suche 04		25	Stück	EUR	16,50	19,64	45,3	82,8	7,47	1,0000	1,0000		
Suche 02		1	Stück	EUR	17,95	21,36	49,7	98,8	8,92	1,0000	1,0000		
Suche 04		100	Stück	EUR	15,95	18,98	43,4	76,7	6,92	1,0000	1,0000	01.01.2021	30.12.2022

Lagersituation
 Bestand: 8,0
 - Auftrag: 3,0
 - Prod.:
 = Verfügbar aktuell: 5,0
 + Bestellt: 12,0
 + Lieferavis:
 + QS Bestand:
 + Prod. Zugang:
 = Verfügbar künftig: 17,0
 Σ Lagerwert: 72,22
 Einstandspreis: 9,03

Lagersituation
 Packzettelbestand:
 Prod.Bestand:
 Angebote: 51,0
 RMA.Bestand: 2,0
 RMA KD.-Reserv.: 2,0
 RMA Lief.Bestand:
 Kontrakte VK: 34,0
 Kontrakte EK: 5,0
 Mindestbestand: 10,0
 Sollbestand:
 Fiserverbestand:

6 / 6

Lief.-Nr.	Suchname	Bestellnr.	Anzahl	VE	VK netto	+/- %	EK netto	PE	Währ.	EKNetto EUR	Losgröße	Lieferzeit	letzte EK /nd.
60002	IMPORT...	I-45550-16	1	Stück	14,25	30,00	9,98	Stück	EUR	9,98	1	10	01.05.2021
60002	IMPORT...	I-45550-16	10	Stück	14,25	35,00	9,26	Stück	EUR	9,26	10	10	01.05.2021
60002	IMPORT...	I-45550-16	25	Stück	14,25	38,00	8,84	Stück	EUR	8,84	25	10	01.05.2021
82501	SHENZEN...	45550-16	1	Stück	10,50		10,50	Stück	USD	8,67	100	42	31.03.2021

1 / 4

Foto Vollbild Beleghistorie

Ebay Amazon

Artikelstamm

- > mit Verkaufspreisen
- > mit Einkaufspreisen
- > mit Bestandsdetails

Einkaufs- und Verkaufspreise

- > mit Staffeln, Einheiten, Währungen
- > auch adressspezifische Konditionen
- > alle Konditionen auch zeitlich begrenzt

Die Lagerverfügbarkeit

- > mit den geplanten Zu- und Abgängen
- kann auch auf einer Zeitachse (hier wöchentlich) dargestellt werden

ALPHAPIAN 5 ERP auf 'HandelSDaten@RL UE-032C\MSSCJ 2019' unter 'Kunde' - [Artikel-Reichweiten]

Warenwirtschaft ALPHAPLAN Kontext Bearbeiten Grid Mein Alphanplan (eigene Menüpunkte) Extras Fenster Hilfe

Zeitraum	Artikel-Nr.	Bestand	Reserviert	Prod.-Abg.	VK Kontrakte	Verfüg.1	Bestell	Schwimm	QSBestand	Prod.-Zug	EK Kontrakte	Verfügbar2
2020 KW:29	45550	8,0				8,0						8,00
2020 KW:30	45550	8,0				8,0						8,00
2020 KW:31	45550	8,0				8,0						8,00
2020 KW:32	45550	8,0				8,0						8,00
2020 KW:33	45550	8,0				8,0						8,00
2020 KW:34	45550	8,0				8,0						8,00
2020 KW:35	45550	8,0				8,0						8,00
2020 KW:36	45550	8,0				8,0						8,00
2020 KW:37	45550	8,0	2,0			6,0						6,00
2020 KW:38	45550	6,0				6,0						6,00
2020 KW:39	45550	6,0				6,0						6,00
2020 KW:40	45550	6,0				18,0	12,0					30,00
2020 KW:41	45550	18,0				18,0						18,00
2018 KW:41	45550	18,0				18,0						18,00
2018 KW:42	45550	18,0	1,0			17,0						17,00
2018 KW:43	45550	17,0				17,0						17,00
2018 KW:44	45550	17,0				17,0						17,00
2018 KW:45	45550	17,0				17,0						17,00
2018 KW:46	45550	17,0				17,0						17,00
2018 KW:47	45550	17,0				17,0						17,00
2018 KW:48	45550	17,0			10,0	7,0						7,00
2018 KW:49	45550	7,0				7,0						7,00
2018 KW:50	45550	7,0				7,0						7,00
2018 KW:51	45550	7,0				7,0						7,00
2018 KW:52	45550	7,0			20,0	-13,0						-13,00
2019 KW:01	45550	-13,0				-13,0						-13,00
2019 KW:02	45550	-13,0				-13,0						-13,00
2019 KW:03	45550	-13,0				-13,0						-13,00
2019 KW:04	45550	-13,0				-13,0						-13,00
2019 KW:05	45550	-13,0				-13,0						-13,00

46 / 73

A	Datum	Belegnr.	SuchName	3 Produkt.Nr	Reserviert	Bestell	Schwimm	QSBestand	VK Kontrakte	EK Kontrakte	Prod.-Abg	Prod.-Zug	offen
	26.12.2020	AV1010060	NEUHAUS KG							10,00			>0
	26.12.2020	AV1810055	MÜLLER GMBH & ...							10,00			10,0

Modul 1:ArtikelReichweitenBelege_Admin.Deutsch 100% 3.2.4550.1.Z.NET

Artikelstamm

- ✓ Zahlreiche Parametereinstellungen je Warengruppe mit Übernahme bei Artikel-Neuanlage
- ✓ Suche über beliebige Datenbankfelder innerhalb des Artikelstamms
- ✓ Artikeltexte in diversen Sprachen
- ✓ Einheiten, frei definierbare Einheitensets (z. B. 1 Karton = 12 Stück)
- ✓ Ablage von Daten jeglicher Art, z. B. Excel, PDF, JPG
- ✓ MwSt.-Zuordnung
- ✓ Zuordnung von Bildern bzw. Grafiken zum Artikel (JPEG-Format)
- ✓ Definition von Preisstufen und Preisstaffeln je Artikel
- ✓ Verwaltung von empfohlenen Verkaufspreisen
- ✓ Kennzeichnung als Auslaufartikel mit Zuordnung von Ersatzartikeln
- ✓ Sperrung/Aktivierung von Artikeln
- ✓ Hinterlegung von Gewicht, Größe, DIN-Nr., EAN-Nr., Fibu-Buchungsschlüssel, Zolltarifnummer, Herkunftsland, Kunden-Artikel-Nr., RoHs, Reach, MHD, Artikeltyp, Einkaufstyp

Artikelspezifische Belegpositionen

Adressnr. / Lieferantennr. /	Firma	Anschrift	Branche / Homepage / Telefon	<input type="checkbox"/> Archiviert
60002 / 25400	Import Handelsgesellschaft	Kopenhagener Str. 135B	IMPORT/EXPORT	<input checked="" type="checkbox"/> Lieferant
60 / LIEFERANTEN INLAND	für Metallwaren mbH	11085 Berlin		<input type="checkbox"/> Liefersperre
Prio / Stat.		Deutschland	030/898989	<input type="checkbox"/> Adresssperre

A	Artikel-Nr.	Belegnummer	↓ Datum	Adress-Nr.	Suchname	Name1	Land	PLZ	Ort	Anz. VE	VE	Netto einzel	Netto gesamt	HSP	offen	Lieferdatum	WGU
...			...														
✓	45550	EM2020004	07.05.2020	60002	IMPORT GMBH	Import Handelsgesellschaft	D	11085	Berlin	12,0	Stück	13,95	108,81		12,0	01.10.2020	455
✓	45550	AL2010772	03.05.2020	21100	OBI BREMEN	OBI Bremen	D	28211	Bremen	1,0	Stück	17,95	17,95	48,18		03.05.2020	455
✓	45550	AB2010687	03.05.2020	21100	OBI BREMEN	OBI Bremen	D	28211	Bremen	1,0	Stück	17,95	17,95	48,18		03.05.2020	455
✓	45550	AN2010593	03.05.2020	21100	OBI BREMEN	OBI Bremen	D	28211	Bremen	1,0	Stück	17,95	17,95	48,18		03.05.2020	455
✓	45550	AL2010771	03.05.2020	10010	MEIER OHG	Klaus Meier OHG	D	41320	Düsseldorf	1,0	Stück	18,95	18,95	50,92		03.05.2020	455
✓	45550	AB2010686	03.05.2020	10010	MEIER OHG	Klaus Meier OHG	D	41320	Düsseldorf	1,0	Stück	18,95	18,95	50,92		11.09.2020	455
✓	45550	AB2010686	03.05.2020	10010	MEIER OHG	Klaus Meier OHG	D	41320	Düsseldorf	2,0	Stück	18,95	37,90	50,92	2,0	11.09.2020	455
✓	45550	AR2010801	02.05.2020	10005	HOTEC GMBH	Hotec Antriebstechnik	D	31254	Hannover	5,0	Stück	18,95	94,75	50,92	5,0	02.05.2020	455
✓	45550	AL2010770	01.05.2020	10005	HOTEC GMBH	Hotec Antriebstechnik	D	31254	Hannover	5,0	Stück	18,95	94,75	50,92		01.05.2020	455
✓	45550	AB2010685	30.04.2020	10005	HOTEC GMBH	Hotec Antriebstechnik	D	31254	Hannover	5,0	Stück	18,95	94,75	50,92		03.05.2020	455
✓	45550	EB2010374	29.04.2020	60002	IMPORT GMBH	Import Handelsgesellschaft	D	11085	Berlin	25,0	Stück	14,10	218,55			13.05.2020	455
✓	45550	AL2010769	29.04.2020	10001	MÜLLER GMBH ...	Hermann O. Müller	D	28717	Bremen	5,0	Stück	18,95	90,96	48,87		29.04.2020	455
✓	45550	ER2010359	28.04.2020	60002	IMPORT GMBH	Import Handelsgesellschaft	D	11085	Berlin	6,0	Stück	13,95	60,27		6,0	28.04.2020	455
✓	45550	ES2010004	28.04.2020	60002	IMPORT GMBH	Import Handelsgesellschaft	D	11085	Berlin	6,0	Stück	12,00	54,00			28.04.2020	455
✓	45550	EL2010026	28.04.2020	60002	IMPORT GMBH	Import Handelsgesellschaft	D	11085	Berlin	6,0	Stück	12,00	54,00			28.04.2020	455
✓	45550	AR2010798	28.04.2020	10004	BANKEINZUG AG	Berta Bankeinzug AG	D	66521	Wiesbaden	6,0	Stück	18,95	113,70	52,73	6,0	28.04.2020	455
✓	45550	ER2010358	22.04.2020	60002	IMPORT GMBH	Import Handelsgesellschaft	D	11085	Berlin	16,0	Stück	13,95	145,08		16,0	27.02.2020	455
✓	45550	AR2010793	14.04.2020	10002	MÜLLER OHG	Klaus Müller OHG	D	52155	Köln	10,0	Stück	18,95	189,50	51,68	10,0	12.04.2020	455
✓	45550	AL2010756	12.04.2020	10002	MÜLLER OHG	Klaus Müller OHG	D	52155	Köln	10,0	Stück	18,95	189,50	51,68		12.04.2020	455
✓	45550	AV2010072	11.04.2020	10002	MÜLLER OHG	Klaus Müller OHG	D	52155	Köln	10,0	Stück	18,95	189,50	50,92	10,0	30.11.2020	455
✓	45550	AN2010586	09.04.2020	10010	MEIER OHG	Klaus Meier OHG	D	41320	Düsseldorf	1,0	Stück	18,95	18,95	48,47		24.11.2020	455
✓	45550	AN2010586	09.04.2020	10010	MEIER OHG	Klaus Meier OHG	D	41320	Düsseldorf	30,0	Stück	18,95	568,50	54,36	28,0	24.11.2020	455
✓	45550	AN2010585	08.04.2020	10009	MEYER KG	Hans Meyer KG	D	29521	Oldenburg	10,0	Stück	19,00	190,00	51,05	10,0	08.12.2020	455
✓	45550	AP2010069	07.04.2020	10002	MÜLLER OHG	Klaus Müller OHG	D	52155	Köln	1,0	Stück	18,95	18,95	52,15		07.04.2020	455
✓	45550	AL2010755	07.04.2020	10002	MÜLLER OHG	Klaus Müller OHG	D	52155	Köln	1,0	Stück	18,95	18,95	52,15		07.04.2020	455
✓	45550	AR2010791	07.04.2020	10002	MÜLLER OHG	Klaus Müller OHG	D	52155	Köln	1,0	Stück	18,95	18,95	52,15	1,0	07.04.2020	455
✓	45550	AF2010045	07.04.2020	10002	MÜLLER OHG	Klaus Müller OHG	D	52155	Köln	1,0	Stück	18,95	18,95	51,68		07.04.2020	455
✓	45550	AB2010679	01.04.2020	10001	MÜLLER GMBH ...	Hermann O. Müller	D	28717	Bremen	5,0	Stück	18,95	90,96	48,87		19.05.2020	455
✓	45550	AN2010580	01.04.2020	10001	MÜLLER GMBH ...	Hermann O. Müller	D	28717	Bremen	1,0	Stück	18,95	18,19	48,87	1,0	13.07.2020	455
✓	45550	EB2010372	31.03.2020	60002	IMPORT GMBH	Import Handelsgesellschaft	D	11085	Berlin	5,0	Stück	9,30	46,50			15.05.2020	455
✓	45550	AP2010068	29.03.2020	10017	RABATT GMBH	Friedrich Rabatt & Co....	D	31125	Hildesheim	1,0	Stück	18,95	17,43	47,99		29.03.2020	455
✓	45550	AL2010754	29.03.2020	10017	RABATT GMBH	Friedrich Rabatt & Co....	D	31125	Hildesheim	1,0	Stück	18,95	17,43	47,98		29.03.2020	455

1 / 1327

i Artikel können sich in diesen Belegen (Vorgängen) befinden

- > Einkaufsbelegen
- > Verkaufsbelegen
- > Produktionsbelegen
- > Lager-Umbuchungen

Historie

- ✓ Einkaufshistorie je Artikel
- ✓ Verkaufshistorie je Artikel
- ✓ Lagerbewegungshistorie

Protokolle

- ✓ Lagerbewegungsprotokoll
- ✓ Änderungsprotokoll (z. B. für Preise)

Notizen

- ✓ Gelbe Zettel im Artikel hinterlegbar
- ✓ In Verbindung mit dem Shopware 6 Connector stehen viele weitere Tabellen und Felder für Kategorien, Attribute usw. zur Verfügung.

Artikel: 45550 Seitenschneider ...

Artikel-Nr.: FAN / WGU / Herst. / H-1ief: 45550 / 4003773034025

Artikelbezeichnung: Seitenschneider flach-spitz Länge 16 cm / Breite 4 mm

Größe / Matchcode / Einheitsenset: 16 cm / WERKZEUG / Stück

Artikel-Typ/ FK-Typ / ZolltarifNr.: 1.Handelsware / strategisch / 62031000

1 Preise / Rabatte / Lagen 2 Stammdaten 3 Ersatz/Alternativ/Kd.-Spec. 4 CRM 5 Dateien / Dokumente 6 Stücklisten / Produktion 7 Kundenfelder

4.1 CRM 4.2 Statistik 4.3 Monatsstatistik 4.4 Trend 4.5 Artikelvorgänge

Verkaufstatistik: Netto, Anzahl, Rohertrag (Gesamt, Adr.-Gr., Adressen, KW)

Finkaufstatistik: Netto, Anzahl (Gesamt, Adr.-Gr., Adressen, KW)

Jahresstatistik: Gesamt

Monatsstatistik: Gesamt

Qualitätssicherung: Bewertungen (Gesamt)

Artikelumsatzvorgaben: Jahr, Monat, Umsatz Plan, Umsatz Ist

Absatz: Verkäufe - Produktionsabgänge

 Eine Vielzahl von Statistiken
 > steht für jeden Artikel zur Verfügung

 Umsatzplanungen
 > lassen sich artikelgenau erfassen

 Detaillierte Verkaufstatistiken
 > in vielfältiger Darstellung

Jahresstatistik Artikel > Adressen

Artikel-Nr.: EAN / WGU / Herst. / H-: 45550 / 4003773034025

Artikelbezeichnung: Seitenschneider flach-spitz Länge 16 cm / Breite 4 mm

Jahr	Adress-Nr.	Name1	Netto VK VJ	Netto VK AJ	% Netto	Differenz Netto	Rohertrag VJ	Rohertrag AJ	% Rohertr	Differenz Rohertr	Anzahl VK VJ	Anzahl VK AJ	Anzahl EK VJ
2020			1.289	1.646	>50		720	842			72	88	0
2020	10004	Berta Bankenzug AG	180	303	68,29	123,03	102	159	55,33	56,54	10	16	
2020	10001	Hermann O. Müller	282	218	-22,79	-64,31	153	107	-30,01	-46,06	16	12	
2020	10002	Klaus Müller OHG	38	208	450	170,55	21	108	408,41	86,61	2	11	
2020	10010	Klaus Meier OHG	133	100	132,65		69	100	69,18		7	7	
2020	10005	Hotec Antriebstechnik	114	100	113,7		58	100	58,18		6	6	
2020	10003	Peter Neuhaus KG	95	100	94,75		48	100	48,25		5	5	
2020	10021	Gustav Mahler GmbH	160	93	-41,94	-67,07	88	47	-46,67	-41,24	9	5	
2020	50002	Superstore Ltd.	68	89	31,25	21,21	46	52	15,3	6,96	3	4	
2020	21200	OBI Hamburg	84	78	-7,84	-6,61	47	32	-32,1	-15,1	5	5	
2020	10024	Peter Umsteller	55	73	31,96	17,62	33	36	10,13	3,31	3	4	
2020	10012	Rudolph H. Maier KG	74	72	-1,54	-1,13	42	36	-14,99	-6,32	4	4	
2020	10009	Hans Meyer GmbH & ...	57	57	-0,26	-0,15	32	30	-8,02	-2,59	3	3	
2020	10010	Walter Valter KG	201	67	69,47	176,64	155	30	69,67	176,64	17	17	

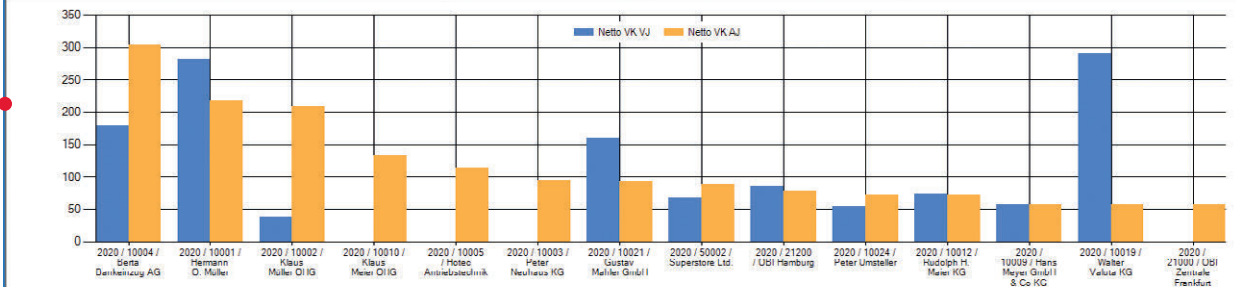

Warengruppen- und Artikelstatistiken Jeweils einsehbar für **Ausgabe**

- ✓ Nettoumsätze
- ✓ Absatzmengen
- ✓ Roherträge
- ✓ alle bzw. ausgewählte Jahre
- ✓ alle bzw. ausgewählte Kunden
- ✓ via 1-Click-Ausdruck
- ✓ via Excel-Übergabe
- ✓ via Zwischenablage

Empfangsrechnungen - Positionen

Adressnr. / Lieferantennr. / Adr.Gruppe: 60002 / 25400
 Firma: Import Handelsgesellschaft
 Anschrift: Kopenhagener Str. 135R
 Branche / Homepage / Telefon: IMPORT/EXPORT
 Artikel-Nr. / EAN / WGU / Herst. / H-Lief.: 45550 / 4003773034025
 Artikelbezeichnung: Seitenschneider flach-spitz
 Größe / Matchcode / Einheiten: 16 cm
 Typ: 1.Handelsware

EPK	A	Belegdatum	Beleg-Nr.	Lieferanten-Nr.	SuchName	Anz. VE	VE	Artikel-Nr.	Artikelbezeichnung	EK brutto	Rabatt %	EK netto	Wahr.	Netto EK SW	Bestellnummer
		24.07.2021	ER2110376	60002	IMPORT GMBH I	2,0	Stück	45550	Seitenschneider flach-spitz...	12,20	25,0	9,15 EUR		12,20	I-45550-16
		12.06.2021	ER2110371	60002	IMPORT GMBH	25,0	Stück	45550	Seitenschneider flach-spitz...	14,10	38,0	8,74 EUR		14,10	I-45550-16
		09.05.2021	ER2110364	60002	IMPORT GMBH	5,0	Stück	45550	Seitenschneider spitz...	9,15		9,15 EUR		9,15	I-45550-16
		28.04.2021	FR2110359	60002	IMPORT GMBH	6,0	Stück	45550	Seitenschneider flach-spitz...	13,95	28,0	10,05 EUR		13,95	I-45550-16
		22.04.2021	ER2110358	60002	IMPORT GMBH	18,0	Stück	45550	Seitenschneider flach-spitz...	13,95	35,0	9,07 EUR		13,95	I-45550-16
		05.02.2021	ER2110004	60002	IMPORT GMBH	20,0	Stück	45550	Seitenschneider flach-spitz...	14,05	35,0	9,13 EUR		14,05	I-45550-16
		01.01.2021	ER2110349	60002	IMPORT GMBH	4,0	Stück	45550	Seitenschneider flach-spitz...	13,95	30,0	9,77 EUR		13,95	I-45550-16
		05.12.2020	ER2010340	60002	IMPORT GMBH I	20,0	Stück	45550	Seitenschneider flach-spitz...	13,95	35,0	9,07 EUR		13,95	I-45550-16
		14.10.2020	ER2010344	60002	IMPORT GMBH	20,0	Stück	45550	Seitenschneider flach-spitz...	13,95	35,0	9,07 EUR		13,95	I-45550-16
		26.04.2020	ER2010334	60002	IMPORT GMBH	60,0	Stück	45550	Seitenschneider flach-spitz...	13,95	35,0	9,07 EUR		13,95	I-45550-16
		14.03.2020	FR2010331	60002	IMPORT GMBH	25,0	Stück	45550	Seitenschneider flach-spitz...	13,95	35,0	9,07 EUR		13,95	I-45550-16
		25.01.2020	ER2010321	60002	IMPORT GMBH	10,0	Stück	45550	Seitenschneider flach-spitz...	13,95	35,0	9,07 EUR		13,95	I-45550-16
		02.11.2019	ER1910313	60002	IMPORT GMBH	25,0	Stück	45550	Seitenschneider flach-spitz...	13,95	35,0	9,07 EUR		13,95	I-45550-16
		06.09.2019	ER1910309	60002	IMPORT GMBH	18,0	Stück	45550	Seitenschneider flach-spitz...	13,95	35,0	9,07 EUR		13,95	I-45550-16
		27.06.2019	ER1910303	60002	IMPORT GMBH I	20,0	Stück	45550	Seitenschneider flach-spitz...	13,95	35,0	9,07 EUR		13,95	I-45550-16
		10.04.2019	ER1910300	60002	IMPORT GMBH	25,0	Stück	45550	Seitenschneider flach-spitz...	13,95	35,0	9,07 EUR		13,95	I-45550-16
		31.03.2019	ER1910299	60002	IMPORT GMBH	10,0	Stück	45550	Seitenschneider flach-spitz...	13,95	35,0	9,07 EUR		13,95	I-45550-16
		07.03.2019	FR1910298	60002	IMPORT GMBH	5,0	Stück	45550	Seitenschneider flach-spitz...	13,95	35,0	9,07 EUR		13,95	I-45550-16
		31.01.2019	ER1910294	60002	IMPORT GMBH	20,0	Stück	45550	Seitenschneider flach-spitz...	13,95	35,0	9,07 EUR		13,95	I-45550-16
		31.12.2018	ER1910291	60002	IMPORT GMBH	10,0	Stück	45550	Seitenschneider flach-spitz...	13,95	35,0	9,07 EUR		13,95	I-45550-16
		05.11.2018	ER1810287	60002	IMPORT GMBH	12,0	Stück	45550	Seitenschneider flach-spitz...	13,95	35,0	9,07 EUR		13,95	I-45550-16
		05.10.2018	ER1810284	60002	IMPORT GMBH	10,0	Stück	45550	Seitenschneider flach-spitz...	13,95	35,0	9,07 EUR		13,95	I-45550-16
		28.08.2018	ER1810277	60002	IMPORT GMBH	10,0	Stück	45550	Seitenschneider flach-spitz...	13,95	35,0	9,07 EUR		13,95	I-45550-16
		27.06.2018	ER1810274	60002	IMPORT GMBH	6,0	Stück	45550	Seitenschneider flach-spitz...	13,95	35,0	9,07 EUR		13,95	I-45550-16
		05.05.2018	ER1810269	60002	IMPORT GMBH	10,0	Stück	45550	Seitenschneider flach-spitz...	13,95	35,0	9,07 EUR		13,95	I-45550-16
		03.03.2018	ER1810261	60002	IMPORT GMBH	5,0	Stück	45550	Seitenschneider flach-spitz...	13,95	35,0	9,07 EUR		13,95	I-45550-16

Anzeige von

- > Durchschnittliche Bestände
- > Durchschnittliche Einkaufspreise
- > Lagerumschlagshäufigkeit

Warenwirtschaft ALPHAPLAN

Artikel: 45550 - Seitenschneider flach-spitz

Größe / Matchcode / Einheiten: 16 cm / WERKZEUG / Stück

Artikel-Typ / EK-Typ / Zolltarif-Nr.: 1.Handelsware / strategisch / 82031000

1.1 Preise / Bestände / 1.2 EK Rabatte / 1.3 EK Rabatte / 1.4 Lager / 1.5 Seriennummern / 1.6 Inventuren / 1.7 Wettbewerber / 1.8 Multichannel SIT / 1.9 EK Nordwest

Bestand: 20,6 | 16,5 | 44,7
 Prod.Bestand: 247,0 | 198,0 | 134,0
 Angebot: 54,0
 RMA Bestand: 2,0
 RMA KD-Reserv.: 2,0
 RMA Lief.Bestand: 34,0
 Kontrakte EK: 5,0
 Solibestand: 23,0
 Eisenbestand: 2,0

Verfügbar aktuell: 2,0
 Verfügbar künftige: 16,0

Lief.-Nr.	Suchname	Bestelln.	Anzahl	VE	VK netto	- / - %	EK netto	PE	Wahr.
60002	IMPORT GMBH I-45520-16	1	1	Stück	14,25	30,0	9,90	Stück	EUR
60002	IMPORT GMBH I-45550-16	15	15	Stück	14,25	35,0	9,25	Stück	EUR
60002	IMPORT GMBH I-45550-16	25	25	Stück	14,25	30,0	8,84	Stück	EUR
82501	SHENZHEN...	1	1	Stück	10,50		10,50	Stück	USD

Einkaufshistorie

Übersicht über die gekauften Mengen zu bestimmten Konditionen

Artikelbestände

- ✓ Lagerbewegungsprotokoll je Artikel (alle Bestands- bzw. Reservierungsveränderungen)
- ✓ Hauptlager definierbar, beliebig viele Lagerorte und Chargen
- ✓ „First-out“-Modus mit eigener Prioritätensteuerung einstellbar
- ✓ Vergabe von Chargen bzw. MHD möglich
- ✓ Chargenzähler wählbar
- ✓ Chargenindividuelle Einstandspreise
- ✓ Manuelle Chargennummern möglich
- ✓ Anzeige von Durchschnitts-Beständen
- ✓ Anzeige von Durchschnitts-Einkaufspreisen
- ✓ Anzeige der Lagerumschlagzahlen für das aktuelle und zwei zurückliegende Jahre

Lagerbestände

Artikel-Nr.: 45551 Abbuchungslagerort: 01 Hauptlager Lagerbuchführung
 Artikelbezeichnung: Endschneider flach-spitz Zubuchungslagerort: 01 Hauptlager Lagerdialog
 Lagerprotokoll

Neue Min.-Bestände berechnen Anzahl Tage (365 = 1 Jahr):
 Faktor Mind.(100 = 100%):
 Neue Soll.-Bestände berechnen Faktor Soll (1= Faktor 1):

FR	A	Lagerort	Charge	WGU	Art.-Nr.	Artikelbezeichnung	Größe	EP Artikel	Lager EP	Lagerwert	Bestand	Auftrag	Prod.-Ab.	Verfgb. 1	Bestell.	Prod.-Zu.	Verfgb. 2	Angebot	Packz	
		01								59.562,68	>0									
		01 Hauptlager	455	45550	45550	Seitenschneider flach-spitz	16 cm	9,03	9,03	72,22	8	3		5	12		17		54	
		01 Hauptlager	455	45551	45551	Endschneider flach-spitz	24 cm	9,39	9,39	46,94	5	5							38	
		01 Hauptlager	455	45556	45556	Zange flach-spitz	20 cm	9,75	9,75	87,75	9	9			8		8		32	
		01 Hauptlager	455	45559	45559	Zange flach-rund	20 cm	9,28	9,28	37,10	4	8		-4			-4		73	
		01 Hauptlager	455	45560	45560	Profil-Prägezange flach	25 cm	14,67	14,67	2.772,25	189	36		153			153		23	
		01 Hauptlager	510	51010	51010	Sechskantmutter verzinkt	M 7,0 SW 4,0	1,91	1,97	73,65	17	7	78	-73			-8		73	
FR		01 Hauptlager	510	51010	51010	Sechskantmutter verzinkt	M 2,0 SW 4,0	1,91	1,89	7,55	4		4		4		4			
		01 Hauptlager	510	51011	51011	Sechskantmutter verzinkt	M 2,0 SW 5,0	2,26	2,25	56,19	25	7	28	-10			-10		44	
FR		01 Hauptlager	510	51011	51011	Sechskantmutter verzinkt	M 2,0 SW 5,0	2,26	2,28	9,11	4		4		4		4			
		01 Hauptlager	510	51012	51012	Sechskantmutter verzinkt	M 3,0 SW 5,5	2,26	2,21	6,63	3	5		-2			-2		67	
		01 Hauptlager	510	51013	51013	Sechskantmutter verzinkt	M 4,0 SW 7,0	3,26	3,26	114,24	35	5		30			30		12	
		01 Hauptlager	510	51014	51014	Sechskantmutter verzinkt	M 5,0 SW 8,0	3,55	3,56	53,44	15	7		8			8		11	
		01 Hauptlager	510	51015	51015	Sechskantmutter verzinkt	M 6,0 SW 10,0	3,49	3,49	62,70	18	2		16	12		12		11	
		01 Hauptlager	511	51140	51140	Sicherungsringe aus Federstahl	2 mm	0,37	0,37	0,74	2	4		-2	26		24		53	
		01 Hauptlager	511	51141	51141	Sicherungsringe aus Federstahl	3 mm	0,53	0,53	9,08	17	11		6		6		40		
		01 Hauptlager	511	51142	51142	Sicherungsringe aus Federstahl	4 mm	0,56	0,56	2,24	4									
		01 Hauptlager	511	51143	51143	Sicherungsringe aus Federstahl	5 mm	0,70	0,70	3,50	5									
		01 Hauptlager	511	51144	51144	Sicherungsringe aus Federstahl	6 mm	0,68	0,68	4,08	6									
		01 Hauptlager	511	51145	51145	Sicherungsringe aus Federstahl	7 mm	0,68	0,68	4,76	7									
		01 Hauptlager	511	51146	51146	Sicherungsringe aus Federstahl	8 mm	0,66	0,66	5,28	8									
		01 Hauptlager	511	51147	51147	Sicherungsringe aus Federstahl	9 mm	0,76	0,76	6,84	9									
		01 Hauptlager	514	51410	51410	Inbusschrauben mit Innensechskant	M3x8	1,04	1,04	8,32	8									
		01 Hauptlager	514	51410	51410	Inbusschrauben mit Innensechskant	M3x8	1,04	1,04	8,32	8									
FR		01 Hauptlager	514	51411	51411	Inbusschrauben mit Innensechskant	M3x10	1,05	1,05	10,50	10									
		01 Hauptlager	514	51412	51412	Inbusschrauben mit Innensechskant	M3x12	0,76	0,76	9,12	12									
		01 Hauptlager	514	51413	51413	Inbusschrauben mit Innensechskant	M3x16	1,08	1,08	17,28	16									
		01 Hauptlager	514	51414	51414	Inbusschrauben mit Innensechskant	M3x20	1,11	1,11	22,20	20									
		01 Hauptlager	514	51415	51415	Inbusschrauben mit Innensechskant	M3x22	0,94	0,94	20,68	22									
FR		01 Hauptlager	514	51415	51415	Inbusschrauben mit Innensechskant	M3x22	0,94	0,94	20,68	22									
		01 Hauptlager	514	51416	51416	Inbusschrauben mit Innensechskant	M3x26	1,22	1,22	31,72	26									
		01 Hauptlager	514	51417	51417	Inbusschrauben mit Innensechskant	M3x28	0,92	0,92	25,76	28									

Lagerbestandsliste
 Übersicht der Mengen und Werte, die aktuell am Lager sind

Lagerprotokoll
 > beliebig selektierbar, z. B. nach Zeit, Benutzer, Lagerort, Artikel

Protokoll	Datum	Beleg.-Nr.	Produktions.-Nr	Artikel.-Nr.	Bezeichnung	BestandAlt	BestandDiff	BestandNeu	Lagerort	Charge	Lagerplatz	Arbeitsplatz	User ID	Res
	14058	31.08.2020 18:44:10	EL2010048	45556	Zange flach-spitz		<>0	10,00	01 Hauptlager			28:b2:bd:db:30:b6	60	
	14044	31.08.2020 18:40:04	AP2010107	45556	Zange flach-spitz	1,0	-1,0	10,00	01 Hauptlager			28:b2:bd:db:30:b6	60	
	13860	14.08.2020 13:35:40	AL2010802	45556	Zange flach-spitz	6,0	-5,0	1,00	01 Hauptlager			28:b2:bd:db:30:b6	81	
	13784	31.07.2020 21:55:09	AP2010099	45556	Zange flach-spitz	10,0	-4,0	6,00	01 Hauptlager			28:b2:bd:db:30:b6	60	
	13770	24.07.2020 21:10:24	AP2010098	45556	Zange flach-spitz	15,0	-5,0	10,00	01 Hauptlager			28:b2:bd:db:30:b6	60	
	13759	24.07.2020 20:49:07	AP2010097	45556	Zange flach-spitz	20,0	-10,0	10,00	01 Hauptlager			28:b2:bd:db:30:b6	60	
	13753	24.07.2020 20:47:46	EL2010042	45556	Zange flach-spitz	25,0	-5,0	25,00	01 Hauptlager			28:b2:bd:db:30:b6	60	
	14109	02.07.2020 11:48:41	AP2010110	45556	Zange flach-spitz	10,0	-1,0	9,00	01 Hauptlager			ec:21:e5:68:3b:1c	60	
	13612	26.06.2020 18:39:23	AP2010089	45556	Zange flach-spitz	8,0	-8,0	0,00	01 Hauptlager			28:b2:bd:db:30:b6	60	
	13555	16.06.2020 18:04:29	PR1610021	45556	Zange flach-spitz	13,0	-5,0	8,00	01 Hauptlager			28:b2:bd:db:30:b6	101	
	13553	16.06.2020 18:00:38	AR2010819	45556	Zange flach-spitz	14,0	-1,0	13,00	01 Hauptlager			28:b2:bd:db:30:b6	101	
	13530	16.06.2020 17:56:59	AP2010040	45556	Zange flach-spitz	4,0	10,0	14,00	01 Hauptlager			28:b2:bd:db:30:b6	101	
	13488	08.06.2020 17:15:07	AP2010083	45556	Zange flach-spitz	5,0	-1,0	4,00	01 Hauptlager			28:b2:bd:db:30:b6	70	
	13439	02.06.2020 17:06:11	AP2010081	45556	Zange flach-spitz	6,0	-1,0	5,00	01 Hauptlager			28:b2:bd:db:30:b6	81	
	13436	31.05.2020 16:59:19	AP2010080	45556	Zange flach-spitz	8,0	-2,0	6,00	01 Hauptlager			28:b2:bd:db:30:b6	81	
	13330	11.05.2020 16:24:21	AP2010077	45556	Zange flach-spitz	9,0	-1,0	8,00	01 Hauptlager			28:b2:bd:db:30:b6	101	
	13168	03.05.2020 15:36:35	AL2010772	45556	Zange flach-spitz	10,0	-1,0	9,00	01 Hauptlager			28:b2:bd:db:30:b6	60	
	13006	29.04.2020 15:12:18	AL2010769	45556	Zange flach-spitz	11,0	-1,0	10,00	01 Hauptlager			28:b2:bd:db:30:b6	60	
	13002	29.04.2020 13:11:14	AL2010768	45556	Zange flach-spitz	10,0	1,0	11,00	01 Hauptlager			28:b2:bd:db:30:b6	60	
	10871	28.04.2020 17:29:00	AP2010075	45556	Zange flach-spitz	9,0	1,0	10,00	01 Hauptlager			00:50:56:c0:00:08	60	
	10867	28.04.2020 17:28:00	AP2010075	45556	Zange flach-spitz	10,0	-1,0	9,00	01 Hauptlager			00:50:56:c0:00:08	60	
	10577	29.03.2020 12:54:00	AP2010068	45556	Zange flach-spitz	11,0	-1,0	10,00	01 Hauptlager			00:1c:bf:2a:a2:7f	2	
	10527	09.03.2020 12:32:00	AP2010066	45556	Zange flach-spitz	12,0	-1,0	11,00	01 Hauptlager			00:1c:bf:2a:a2:7f	2	
	10495	01.03.2020 11:11:00	AP2010065	45556	Zange flach-spitz	13,0	-1,0	12,00	01 Hauptlager			00:1c:bf:2a:a2:7f	2	
	10306	23.02.2020 16:04:00	AP2010745	45556	Zange flach-spitz	16,0	-2,0	14,00	01 Hauptlager			APNODEID:105	2	
	10279	21.02.2020 15:58:00	AL2010744	45556	Zange flach-spitz	18,0	-2,0	16,00	01 Hauptlager			APNODEID:105	2	
	10250	20.02.2020 15:56:00	AL2010743	45556	Zange flach-spitz	20,0	-2,0	18,00	01 Hauptlager			APNODEID:105	2	
	10215	17.02.2020 15:43:00	AP2010059	45556	Zange flach-spitz	24,0	-4,0	20,00	01 Hauptlager			APNODEID:105	2	
	10124	06.02.2020 15:26:00	EL2010007	45556	Zange flach-spitz	9,0	15,0	24,00	01 Hauptlager			APNODEID:105	2	
	10108	28.01.2020 08:00:00	AL2010738	45556	Zange flach-spitz	7,0	2,0	9,00	01 Hauptlager			APNODEID:105	2	

- Bestände**
- ✓ Unterschiedliche Lagerorte in unbegrenzter Anzahl, z. B. Vertreter-, Kommissions-, Auftragslager usw.
 - ✓ In Verbindung mit dem Modul „Produktion“ werden zusätzlich geplante Produktionsabgänge und -zugänge dargestellt.
 - ✓ Anzeigen von Mindest-, Sollbestand, eisernen, reservierten und verfügbaren Beständen und Bestellungen
- Lagerparameter und -protokoll**
- ✓ Unbegrenzte Anzahl von Lagerplätzen pro Lagerort (Modul)
 - ✓ Reichweitenvorausschau in Tagen/Wochen/Monaten
 - ✓ Reichweitenberechnung pro Artikel
 - ✓ Lagerdetailübersicht
 - ✓ Festlegung individueller Lagerparameter pro Artikel und Warengruppe
 - ✓ Verwaltung von Chargen und Partien
 - ✓ Lager- bzw. Chargenbestände permanent im Beleg einsehbar
 - ✓ Wareneinzüge und Wareneingänge mit Belegnachweis

Lagerbestände | Artikel wählen | Artikel - 45550 - Seitenschneider... | Lagerprotokoll | Umbuchungsbeleg wählen | Umbuchungsbeleg - LU2010010...

Umbuch. LU2010010 | Belegdat.: 19.06.2020 | Interne Nr.: | Abteilung: Motoren
 Adress-Nr.: 10027 | Lieferdat.: 13.04.2020 | Sachb.: Florian-Tale Ostmann
 Anrede: | Preisdatum: | Titel: KONSILAGER
 Name1: Günter Kosi-Konz GmbH | Ansprechp.:
 Name2: | Bestellnr.:
 z. Hd.: Herr Klaus Kosi-Konz | Kommission: |
 Straße: Gewerberg 4 | Abbuchungslager: 01 Hauptlager | Ihr Auftrag:
 Land/PLZ/Ort: D 83022 Rosenheim | Zubuchungslager: K 10027 Kosi-Konz | Ihre Anfrage:

Artikel | Adressen/-anschriften | Allgemeines | 4 Nachsätze

MLB	Pos	Artikel-Nr.	Anz. VE	VE	Artikelbezeichnung	Lager Abgang	Charge AL	Lagerplatz Abg.	Lager Zugang	Charge ZL	Lagerplatz Zug.	Lieferdatum	Einstandspreis gesamt
<input checked="" type="checkbox"/>	001	711601010	9,0	Stück	HM- bestückte Kreissägeblätter Formatieren Fertigschnitt Holzhahn Durchmesser 250 mm, Schnittbreite 3,2 mm Bohrung 30 mm, Zähnezahl 48, Nebenlöcher UNI	01 Hauptlager	S2016051020	Suche	K 10027 Kosi-Konz	Suche	Suche	13.04.2020	369,61
<input checked="" type="checkbox"/>	001	711601010	1,0	Stück	HM- bestückte Kreissägeblätter Formatieren Fertigschnitt Holzhahn Durchmesser 250 mm, Schnittbreite 3,2 mm Bohrung 30 mm, Zähnezahl 48, Nebenlöcher UNI	01 Hauptlager	S2016061030	Suche	K 10027 Kosi-Konz	Suche	Suche	13.04.2020	40,30
<input checked="" type="checkbox"/>	003	79010	1,0	Stück	Werkzeugtasche Polyester ausgekleidet Robuste, leichte Qualitäts- Werkzeugtasche. Ausstattung: Mit 7 Metallschrauben, aufklappbarer Vorderwand, verzinkter Stahlblechbodenwanne, umlaufendem Alukantenschutz, ergonomischem Tragegriff und Trageringen. Inkl. Tragegurt, 12 Gummibandschlaufen an der Rückwand, 10 Gummibandschlaufen an der Vorderwand und 2 festen Werkzeugschlaufen an den Seitenwänden. Leer-Gewicht: 3,2 kg. (Lieferung mit Inhalt)	01 Hauptlager	Suche	Suche	K 10027 Kosi-Konz	Suche	Suche	13.04.2020	102,74
<input checked="" type="checkbox"/>	004	761239	5,0	Stück	Werkzeug Tasche Tool Bag dieser leichte und strapazierfähige Werkzeugorganizer mit strapazierfähigen und wasserresistentem Kunststoffüberzug kann sowohl als Schulter- und Gürteltasche verwendet werden. 2 große Staufächer und 2 seitliche Einsteckfächer ermöglichen stets grifffbares Werkzeug und Montageaterial. Lieferung erfolgt ohne Montagematerial. Maße: 270x240x80 mm	01 Hauptlager	Suche	Suche	K 10027 Kor	Suche	Suche		

Versandb.: Ab Werk. | Versandart: Spedition Dachser
 gesperrt gedruckt gefaxt Archiv Sto



Lagerumbuchungen
 > zur schnellen Umbuchung
 bei mehreren Lagerorten

Datum: 27.12.2020 | Lagerort: 01 Hauptlager
 Titel: 2008-12-31 10:19:1 Hauptlager | Bewertungs-Stichtag: 29.12.2019
 Abgeschlossen: 27.12.2020

A	Artikel Nr.	Charge	Bezeichnung	Grosse	Hersteller	Bestand akt.	Festgeschrieben Summe	Gezahlt	Korrekturmenge	Inv. EP	Diff. Anzahl	Diff. Wert	Inventurwert	Zählliste	nied
	45550		Seitenschneider flach-spitz Länge 16 cm / Breite 4 mm ...	16 cm	KNIPEX	8,0	24,0	24,0		9,18			220,43	<input type="checkbox"/>	
	45551		Endschneider flach-spitz Länge 24 cm / Breite 5 mm...	24 cm	KNIPEX	4,0	16,0	16,0		9,31			148,94	<input type="checkbox"/>	
	45556		Zange flach-spitz Länge 20 cm / Breite 4 mm...	20 cm	KNIPEX	9,0	19,0	10,0		10,10	-1,0	-10,10	101,74	<input type="checkbox"/>	
	45559		Zange flach-rund Länge 22 cm / Breite 4 mm...	20 cm	KNIPEX	4,0	20,0	20,0		9,28			185,63	<input type="checkbox"/>	
	45560		Profil-Prägezange flach KNIPEX 9042340 Profil-Verbundzange...	25 cm	KNIPEX	189,0	20,0	20,0		10,63			212,53	<input type="checkbox"/>	
	51010		Sechskantmutter verzinkt Stahl, Gewinde M2,0 Schlüsselweite 4,0	M 2,0 SW 4,0	LIEFERMANN GMBH	12,0	9,0	8,0		1,94	-1,0	-1,94	15,56	<input type="checkbox"/>	
	51011		Sechskantmutter verzinkt Stahl, Gewinde M2,5 Schlüsselweite 5,0	M 2,0 SW 5,0	LIEFERMANN GMBH	25,0	2,0	2,0		2,28	2,0	4,56	4,56	<input type="checkbox"/>	
	51012		Sechskantmutter verzinkt Stahl, Gewinde M3,0 Schlüsselweite 5,5	M 4,0 SW 5,5	LIEFERMANN GMBH	3,0	5,0	5,0		7,41			12,06	<input type="checkbox"/>	
	51013		Sechskantmutter verzinkt Stahl, Gewinde M4,0 Schlüsselweite 7,0	M 4,0 SW 7,0	LIEFERMANN GMBH	35,0	9,0	9,0		3,37			30,29	<input type="checkbox"/>	
	51014		Sechskantmutter verzinkt Stahl, Gewinde M5,0 Schlüsselweite 8,0	M 5,0 SW 8,0	LIEFERMANN GMBH	15,0	3,0	3,0		3,60			10,79	<input type="checkbox"/>	
	51015		Sechskantmutter verzinkt Stahl, Gewinde M6,0 Schlüsselweite 10,0	M 6,0 SW 10,0	LIEFERMANN GMBH	18,0	9,0	9,0		3,52			31,70	<input type="checkbox"/>	
	51140		Sicherungsringe aus Federstahl für Bohrungen, DIN 972, 2 für mm, Ho...	2 mm	IMPORT GMBH					0,38				<input type="checkbox"/>	
	51141		Sicherungsringe aus Federstahl f.Wellen ohne Nut / Innendurchmesser...	3 mm	IMPORT GMBH	17,0	4,0	4,0		0,63			2,51	<input type="checkbox"/>	
	51142		Sicherungsringe aus Federstahl f.Wellen ohne Nut / Innendurchmesser...	4 mm	IMPORT GMBH	9,0				0,60				<input checked="" type="checkbox"/>	
	51143		Sicherungsringe aus Federstahl f.Wellen ohne Nut / Innendurchmesser...	5 mm	IMPORT GMBH	19,0	4,0	4,0		0,71			2,83	<input type="checkbox"/>	
	51144		Sicherungsringe aus Federstahl f.Wellen ohne Nut / Innendurchmesser...	6 mm	IMPORT GMBH	23,0	6,0	6,0		0,73			4,41	<input type="checkbox"/>	
	51145		Sicherungsringe aus Federstahl f.Wellen ohne Nut / Innendurchmesser...	7 mm	IMPORT GMBH	12,0	2,0	2,0		0,70			1,40	<input type="checkbox"/>	

Inventur.Inventur_Admin.Deutsch | 100% 5.3.4798.1.Z.NET



Inventurlisten
 > mit übersichtlicher Darstellung
 der Zählwerte, Differenzen und
 Inventurwerte

Umbuchungen

- ✓ Umbuchung von Lagerbeständen auf andere Lagerorte
- ✓ Belegstellung mit Druckmöglichkeit
- ✓ Beleg für die internen Lagerbewegungen zwischen Lagerorten oder innerhalb eines

Lagerortes, zwischen Lagerplätzen (zum Auffüllen von Kommissionierlagerplätzen)

Inventuren

- ✓ Inventur mit Speichern einer „Inventur-Differenz“-Liste
- ✓ Chargen-, Partienverwaltung
- ✓ Erstellung und Verwaltung von Zähllisten

- ✓ Inventur-Festschreibung für die schnelle Aufnahme
- ✓ Möglichkeit der permanenten Inventur (Modul)

Kundenanfrage wählen Kundenanfrage - AF2010050 vom 04.04.2020

Anfrage: AF2010050 B-Datum: 04.04.2020 Währungsgürzel: EUR
 Address-Nr.: 10001 L-Datum: 04.04.2020 VK netto:
 Anrede: L. Datum: Ges.rabatt 1: %
 Name: Hermann O. Müller VK netto Endsumme:
 Name: Maschinenhandel GmbH Kreditlimit offen: 8.502,55
 Land/PLZ/Ort: D 28717 Bremen Abteilung: Werkzeug Sachb.: Robert Luers
 Titel:
 Ansprechp.:
 Kommission:
 Ihre Anfrage:

T	U	Pos	Artikel-Nr.	KD-Artikel-Nr.	Anz. VE	VE	Artikelbezeichnung	Hinweis	VE netto	Rabatt %	VK netto gesa	Lieferdatum
		001	60060		5,0	Stück	Benzin-Schmutzwasserpumpe EW220ST Leistung 4,5 PS / 3,3 kw Hubraum 126 cm³ Motor 4-Takt...	Kunde meint er hatte den Artikel bereits in 2016-2019 gekauft. Prüfen - anbieten				04.04.2020

Lagerinfo: Bestand: 7,0; Angebote: 2,00; Verfügbar!: 5,0; Zugänge: Verfügbar!: 6,0; RMABestand: Min.Bestand: 4,0; Soll.Bestand: 9,0

Erfassung neuer Kundenanfragen

Pflichtfelder
 > farblich besonders hervorgehoben

Gelbe Zettel
 > hinterlegbar

Angebot wählen Angebot - AN2010620 vom 11.09.2020

Angebot: AN2010620 Belegdatum: 11.09.2020 Interne Nr.:
 Address-Nr.: 10001 Gültig bis: 08.11.2020 Währungsgürzel: EUR
 Anrede: Preisdatum: VK netto: 269,30
 Name: Hermann O. Müller Ges.rabatt 1: %
 Name: Maschinenhandel GmbH VK netto Endsumme: 269,30
 Straße: Hammersbecker Str. 135 b VK brutto Endsumme: 320,57
 Land/PLZ/Ort: D 28717 Bremen Kreditlimit offen: 8.655,82
 Abteilung: Motoren Beleg-Freigabe:
 Sachb.: Robert Luers Freigabe:
 Titel: Herr Dietrich Beleg ist freigegeben
 Bestellnr.:
 Kommission:
 Ihr Auftrag: vom 10.9.2020 Freigabe info:
 Notiz: Beleg ist freigegeben
 @Alle: Angebot ist noch nicht fertig. Bitte nicht drucken oder mailen! Danke!

Lief.-Anfrage	Datum	Art.-Nr.	Artikelbezeichnung	Anz.	PE/NettoPreis	Wahr.	PE	EK Netto EUR	LieferData	Zeitstempel	SuchName	Hilf
EA2010150	06.04.2020	60060	Benzin...	5,0	EUR	Stück		10.04.2020	30.08.2020		MULTIPLYX	Kunde
EA2010151	07.04.2020	60060	Benzin...	5,0	USD	Stück		13.04.2020	30.08.2020		SHENZHEN...	Kunde
EA2010149	04.04.2020	60060	Benzin...	5,0	2.500,00 USD	Stück		1.425,93	18.04.2020	06.04.2020	MAKITA	Kunde

Belegpositionen

U	AP	ND	Pos	Artikel-Nr.	KD-Artikel-Nr.	Anz. VE	VE	Artikelbezeichnung	PE netto	PE	VE netto	+/- %	VK netto	HSP %	Lieferdatum	Rückstand	Anz. übern.
			001	45551	KNI-45551	2,0	Stück	Werkzeug: Endschneider flach-spitz Länge 24 cm / Breite 5 mm Kopf poliert, Griffe kunststoffüberzogen	14,00	Stück	14,00	6,5	76,18	28,28	08.10.2020	2,0	
			002	45556	KNI-45556	3,0	Stück	Zange flach-spitz Länge 20 cm / Breite 4 mm Kopf poliert, Griffe kunststoffüberzogen	16,00	Stück	16,00	6,5	44,68	34,03	09.10.2020	3,0	
			003	45559	KNI-45559	4,0	Stück	Zange flach-rund Länge 22 cm / Breite 4 mm Kopf poliert, Griffe kunststoffüberzogen	11,95	Stück	11,95	6,5	44,69	16,98	09.10.2020	4,0	
			004	691790C0200	VHM56-500	1,0	Stück	Bohrer & Zubehör: VHM-Carbonfräser, HSC - POLIERT Rohrungsdurchmesser D1 20 mm Aufnahmedurchmesser D2 20 mm Bohrtiefe l2 40,0 mm Gesamtlänge l1 80,0 mm Innenkühlung NEIN	18,30	Stück	18,30		18,30	42,74	03.10.2020	1,0	
			005	51141		10,0	Stück	Sicherungsringe aus Federstahl f.Wellen ohne Nut / Innendurchmesser 3mm	0,75	Stück	0,75		7,50	28,75	09.10.2020	10,0	
			006	51142		150,0	Stück	Sicherungsringe aus Federstahl f.Wellen ohne Nut / Innendurchmesser 4mm	0,75	Stück	0,75		112,50	24,97	09.10.2020	150,0	
			007	45551		1,0	Stück	Endschneider flach-spitz Länge 24 cm / Breite 5 mm	13,25	Stück	13,25	6,5	12,39	24,23		1,0	

Belegfuß: Versand: Ab Werk; Zahlungsab.: Innerhalb 10 Tagen 3% Skonto, 30 Tage netto Ka; Versandart: DPD Normalpaket; Zahlh: Überweisung; gesperrt; gedruckt; übernommen; Archiv; gefaxt; extern gesperrt; Storno; gmail; Hat Folge-Angebot

Detailliertes Kundenangebot
 > mit Kalkulationsdetails,
 kundenspezifischen Artikel-
 nummern, Zwischensummen

- Kundenanfragen**
- ✓ Erfassung einer Kundenanfrage mit beliebiger Anzahl von Positionen
 - ✓ Übernahme einer Adresse in den Beleg; Adressänderung während der Belegerstellung
 - ✓ Artikelauswahl über alle Artikelfelder, z. B. Artikelnummer, -bezeichnung, Matchcode, Warengruppe o. ä.
 - ✓ Eingabe beliebig vieler Textzeilen in ein Angebot
 - ✓ Ändern der Kopfdaten des Beleges („Ihre Anfrage“, „Kommission“ usw.)
 - ✓ Automatische Berücksichtigung von Staffelpreiseisen oder kundenspezifischen Preisen
 - ✓ Kalkulationstabelle mit Informationen über Einkauf/Verkauf sowie Roherträge pro Artikel/Beleg
 - ✓ Übernahme von Zahlungs- und Versandmodalitäten
 - ✓ Suche über Kunden- oder Belegnummern oder andere Datenbankfelder
 - ✓ Manueller Zeilenumbruch
 - ✓ Druckvorschau
 - ✓ Alternativpositionen definierbar

Belegkopf

Angebot: AN2110576 | **Belegdatum:** 27.02.2021 | **Interne Nr.:** | **Abteilung:** Werkzeug
Adress-Nr.: 10001 | **Gültig bis:** 27.06.2021 | **Währungskürzel:** EUR | **Sachb.:** Andreas Kopischke
Anrede: | **Preisdatum:** | **VK netto:** 180,07 | **Titel:**
Name: Hermann O. Müller | **Ges.rabatt 1:** % | **Anspruch.:** Frau Glanz
Name2: Maschinenhandel GmbH | **Ges.rabatt 2:** % | **Bestellnr.:**
Straße: Ihammesbecker Str. 135b | **VK netto Endsumme:** 180,07 | **Kommission:** MÜLLER BREMEN
Land/PLZ/Ort: D 28717 Bremen | **VK brutto Endsumme:** 214,28 | **Ihr Auftrag:** zum Projekt P0810007
Kreditlimit offen: 8.655,82 | **Ihre Anfrage:**

Beleg Freigabe

Beleg ist freigegeben
 Freigabe Info:

Belegpositionen

1	2	3	4	5	6	7	8	9	10	11	12	13	14	15	16	17	18	19	20
Artikel	Adressen/-anschriften	Vertrieb	Allgemeines	Finanzen	Vor-/Nachsätze	E-Mail	Dateien	Historie											
II	AP	NID	Pos	Artikel-Nr.	KID-Artikel-Nr.	Anz.	VF	VE	Artikelbezeichnung	PE netto	PE	VE netto	+/- %	VK netto	HSP %	Lieferdatum	Rückstand	Anz. über.	
									Bezugnehmend auf Ihre Anfrage vom 12.2.2021 können wir folgendes Angebot unterbreiten:										
									Werkzeug:										
			001	45550		1,0			Seitenschneider flach-spitz Länge 16 cm / Breite 4 mm Kopf poliert, Griffe kunststoffüberzogen	18,95	Stück	18,95	8,5	17,34	47,20	05.05.2021		1,0	
			002	761239		1,0			Werkzeug Tasche Tool Bag dieser leichte und strapazierfähige Werkzeugorganizer mit strapazierfähigem und wasserresistentem Kunststoffüberzug kann sowohl als Schulter- und Gürteltasche verwendet werden. 2 große Staufächer und 2 seitliche Einsteckfächer ermöglichen stets griffbares Werkzeug und Montagematerial. Lieferung erfolgt ohne Montagematerial. Maße: 270x340,00 mm	14,28	Stück	14,28		14,28	25,00	05.05.2021		1,0	
			003	45559		1,0			Zange flach-rund Länge 22 cm / Breite 4 mm Kopf poliert, Griffe kunststoffüberzogen	11,95	Stück	11,95							
			004	45560	M25000	1,0			Alternativ: Prägezange rot / flach Länge 23 cm / Breite 6 mm Kopf mattiert, Griffe kunststoffüberzogen	15,00	Stück	15,00	6,5						
			005	705700		1,0			Werkzeugkasten mit folgendem Inhalt:	14,00	Stück	68,25							

Belegfuß

Versandb.: Ab Werk. | **Zahlungsab.:** Innerhalb 10 Tagen 3% Skonto, 30 Tage netto Ka. | gesperrt | gedruckt | übernommen
Versandart: UPS | **Zahlungsart:** Überweisung | Archiv | gefaxt | extern gesperrt
 Sternchen | gemailt | Hat Folge-Angebot

i Mit dem **Design-Kit** lassen sich z. B. Freigaben für Prozesse festlegen, ohne die gewohnte Benutzeroberfläche zu verlassen

i Viele weitere **Datenbankfelder** vervollständigen den kaufmännischen Vorgang

Belegkopf

Angebot: AN2110576 | **Belegdatum:** 27.02.2021 | **Interne Nr.:** | **Abteilung:** Werkzeug
Adress-Nr.: 10001 | **Gültig bis:** 27.06.2021 | **Währungskürzel:** EUR | **Sachb.:** Andreas Kopischke
Anrede: | **Preisdatum:** | **VK netto:** 180,07 | **Titel:**
Name: Hermann O. Müller | **Ges.rabatt 1:** % | **Anspruch.:** Frau Glanz
Name2: Maschinenhandel GmbH | **Ges.rabatt 2:** % | **Bestellnr.:**
Straße: Ihammesbecker Str. 135b | **VK netto Endsumme:** 180,07 | **Kommission:** MÜLLER BREMEN
Land/PLZ/Ort: D 28717 Bremen | **VK brutto Endsumme:** 214,28 | **Ihr Auftrag:** zum Projekt P0810007
Kreditlimit offen: 8.655,82 | **Ihre Anfrage:**

Beleg Freigabe

Beleg ist freigegeben
 Freigabe Info:

Belegpositionen

1	2	3	4	5	6	7	8	9	10	11	12	13	14	15	16	17	18	19	20
Artikel	Adressen/-anschriften	Vertrieb	Allgemeines	Finanzen	Vor-/Nachsätze	E-Mail	Dateien	Historie											
									Artikeltext in Sprache: Deutsch										
									Identnummer:	Abbuchungslagerort:	01 Hauptlager								
									Preisstufe:	Umbuchungslagerort:	Suche								
									WS Bestellnummer:	Frachtsenset:	Postvers. ab 500,- EUR frei								
									WS Lieferdatum:	Versicherungsset:	ohne Versicherung								
									WS Warenkorbnr.:	Nettogewicht:	12,990								
									II N Warempfänger:	Iara:	0,130								
									<input type="checkbox"/> Ist EDI Übertragen	Projektnummer:									
									Lieferdatum:	Auftragstyp:	Abholauftrag								
									Art des Geschäftes:	Medium:	Messe:CEBIT1994								
									Verkehrsweig.:	Projekt:	P08110006								
									Verfahrenscode:	Profit Center:	Suche								
									<input type="checkbox"/> Keine Intrastat-Erklärung	Kategorie:	A								
										Chance:	25								
										Netto Chance EUR:	45,02								
										Rohertrags Chance EUR:	15,85								

Belegfuß

Versandb.: Ab Werk. | **Zahlungsab.:** Innerhalb 10 Tagen 3% Skonto, 30 Tage netto Ka. | gesperrt | gedruckt | übernommen
Versandart: UPS | **Zahlungsart:** Überweisung | Archiv | gefaxt | extern gesperrt
 Sternchen | gemailt | Hat Folge-Angebot

- Kundenanfragen und Angebote**
- ✓ Freie Formatierung aller Artikel-/Textpositionen
 - ✓ Individuelle Anpassung der Formular-Ausdrucke (siehe „Formulardesigner“)
 - ✓ Hinweis bei Auslaufartikeln einschließlich gesperrter Artikel
 - ✓ Forecastfunktion für die ABC-Analyse und prozentuale Einschätzungen
 - ✓ Angebotsgültigkeit
 - ✓ Positionswises Kopieren aus anderen Belegen in das aktuelle Angebot
 - ✓ Teilweises Kopieren eines Angebots in ein neues Angebot
 - ✓ Übersichtliche Darstellung aller Kopien und Übernahmen in der grafischen Belegverfolgung
 - ✓ Zwischensummen, Gruppensummen sowie Zusammenfassung aller Zwischensummen in einem Summenpaket
 - ✓ Angebotsverfolgung in Verbindung mit Terminkalenderfunktionen

Angebot [BELEGNR:AN2110583] vom 28.03.2021 - Nachricht (HTML)

Senden

Von: rlueers@gmx.de

An: neuhaus_kg@freenet.de

Cc: hahlers@cvs.de

Betreff: Angebot [BELEGNR:AN2110583] vom 28.03.2021

AN2110583.PDF
120 KB

Sehr geehrter Herr Neuhaus.

Als Anhang erhalten Sie wie gewünscht unser Angebot als PDF-Datei. Für evtl. vorhandene Rückfragen stehe ich Ihnen gerne zur Verfügung.

Mit freundlichem Gruß

ppa Robert Lüers

 **Mailversand**
> von kaufmännischen Vorgängen

 **Umwandeln in ein PDF-Dokument als Dateianhang**

ALPHAPLAN
WARENWIRTSCHAFT
8xERP-System des Jahres

WHG Werkzeughandel GmbH - Bremer Str. 150a - 80807 München
Hermann O. Müller
Maschinenhandel GmbH
Frau Glanz
Postfach 287/09
26795 Bremen

Angebot Nr.	AN2110576	Kunden-Nr.	: 10001	Seite	1
Angefordert durch	: Frau Glanz	Datum	: 27.02.2021		
Anfrage Nr.	: zum Projekt P0810007	Sachbearbeiter	: Andreas Kopischke		
Gültig bis	: 27.06.2021	Kommission	: MÜLLER-BREMEN		

Sehr geehrte Frau Glanz,



vielen Dank für Interesse an unseren Produkten. Wir haben nachfolgendes Angebot für Sie ausgearbeitet, haben aber Ihre Angaben und Wünsche berücksichtigt.

Wir sind der Überzeugung, Ihnen mit unserem Werkzeug-Sortiment eine sehr gute und leistungsstarke Marke angeboten zu haben und freuen uns auf Ihre Bestellung. Unser Vertriebsimmediendienst und natürlich auch unser zuständiger Aussendienstmitarbeiter stehen jederzeit für Rückfragen zur Verfügung.

Beachten Sie bitte auch unsere aktuellen Angebote auf unserem INTERNETSHOP auf www.alphaplan.de

Mit freundlichen Grüßen

Ihre CVS Ingenieurgesellschaft mbH
Ihr Vertriebsteam

Angebot Nr.	AN2110576	Kunden-Nr.	: 10001	Seite	2	
Bild	Artikel-Nr. Bezeichnung / Text	Menge	Einh.	E-Preis /EUR	Rabatt	Betrag /EUR
	Bezugnehmend auf Ihre Anfrage vom 12.2.2021 können wir folgendes Angebot unterbreiten:					
	Werkzeug:					
	001 45550 Seitenschneider flach spitz Länge 16 cm / Breite 4 mm Kopf poliert, Griffe kunststoffüberzogen	1,0	Stück	18,95 Stück	-8,5 %	17,34
	002 761239 Werkzeug Tasche Tool Bag dieser leichte und strapazierfähige Werkzeugorganizer mit strapazierfähigem und wasserresistentem Kunststoffüberzug kann sowohl als Schulter- und Gürteltasche verwendet werden. 2 große Staufächer und 2 seitliche Einsteckfächer ermöglichen stets grifbares Werkzeug und Montagematerial. Lieferung erfolgt ohne Montagematerial. Maße: 270x240x80 mm	1,0	Stück	14,28 Stück		14,28
	003 45559 Zange flach-rund Länge 22 cm / Breite 4 mm Kopf poliert, Griffe kunststoffüberzogen	1,0	Stück	11,95 Stück		11,95

Kundenangebote

- ✓ Suchen der Angebote über Kunden- oder Belegnummer oder beliebige andere Datenbankfelder
- ✓ Wiedervorlage im Terminkalender
- ✓ Angebote mit „alten“ oder „zukünftigen“ Preisen
- ✓ Übernahme positionsweise in Lieferantenanfragen
- ✓ Übernahme in Folgeangebote
- ✓ Kopieren in/aus andere/n Angebote/n

Auftragsvorerfassung - AV2010070

AV-Nr.: AV2010070 B.-Datum: 08.01.2021 Interne Nr.: Abteilungs: Service
 Adresse Nr.: 10001 L.Datum: 30.10.2022 Währungs-kürzel: EUR Sachb.: Robert Lüers
 Anrede: P.-Datum: VK netto: 7.240,27 Titel: KONTRAKT 1/2021 WebShop
 Name1: Hermann O. Müller Ges. rabatt 1: Ansprechp.: HERR DIETRICH WebShop BestellNr.:
 Name2: Maschinenhandel GmbH Ges. rabatt 2: WebShop Lieferdatum:
 z. Hd.: Herr Dietrich VK netto Endsumme: 7.240,27 Kommission: MÜLLER WebShop WarenkorbNr.:
 Straße: Hammersbecker Str. 135 VK brutto Endsumme: 8.615,92 Ihr Auftrag:
 Land/PLZ/Ort: D 28717 Bremen Kreditlimit offen: 8.655,82 Ihre Anfrage:

WebShop Zahlungsinfo:

U	PK	Position	Artikel-Nr.	Anz. VE	VE	Artikelbezeichnung	VE netto	Rab. %	VK netto gesa	abgeben	Lieferdatum	Hinweis	Montagedatum	Einstandspreis gesamt
						RAHMENAUFTRAG VOM 8.1.2021 LAUFZEIT BIS OKTOBER 2022								
		001	45551	10,0	Stück	Endschneider flach-spitz Länge 14 cm / Breite 5 mm Kopf poliert, Griffe kunststoffüberzogen	13,25	7,5	122,56	4,0	30.10.2022		29.10.2022	93,09
		002	45560	10,0	Stück	Prägezange rot / flach Länge 23 cm / Breite 6 mm Kopf mattiert, Griffe kunststoffüberzogen	15,00	4,0	144,00	3,0	30.10.2022		29.10.2022	106,28
		003	51562	5,0	Stück	Inbusschlüssel stahl schwarz, Schlüsselweite 2,0mm	0,90		4,50		30.10.2022		29.10.2022	2,79
		004	51563	5,0	Stück	Inbusschlüssel stahl schwarz, Schlüsselweite 2,5mm	0,79		3,96	5,0	30.10.2022		29.10.2022	2,44
		005	51564	5,0	Stück	Inbusschlüssel stahl schwarz, Schlüsselweite 3,0mm	2,00		10,00		30.10.2022		29.10.2022	4,14
		006	51595	5,0	Stück	Inbusschlüssel stahl schwarz, Schlüsselweite 4,0mm	2,05		10,25	5,0	30.10.2022		29.10.2022	6,00
		007	60050	3,0	Stück	SONDERAKTION: Benzin-Klarwasserpumpe EW220R Leistung 4,5 PS / 3,3 kw Hubraum 126 cm³ Motor 4-Takt Förderleistung 600 l/min.	2.315,00		6.945,00	1,0	30.10.2022		28.10.2022	3.683,43

Vergandb: Ab Werk. Versandart: UPS Zahlungsb: Innerhalb 8 Tagen 2% Skonto, 14 Tage netto Kass. Zahlungsart: Überweisung

Grafische Belegverfolgung
 > zur Veranschaulichung
 des Belegflusses

Belegverfolgung

```

    graph LR
      AV2010070 --> AR2010696
      AV2010070 --> AR2010670
      AV2010070 --> EA2110130
      AV2010070 --> EA2110139
      AV2010070 --> AR2010646
      AV2010070 --> AR2010730
      AV2010070 --> AR2010671
      AR2010696 --> AR2110022
      AR2010670 --> AR2110022
      EA2110130 --> EA2110965
      EA2110139 --> EA2110965
      AR2010646 --> EA2110965
      AR2010730 --> AR2110022
      AR2010671 --> AR2110022
      EA2110965 --> ER2110352
    
```

Aktueller Beleg: AV2010070 Titel: KONTRAKT 1/2021 Suchname: MÜLLER GMBH & CO KG

Quellbeleg	Artikel Nr.	Anz. VE	VE	Bezeichnung	VK netto	Rab. %	VK netto gesamt	Anz. ubern.	LieferDatum
				RAHMENAUFTRAG VOM 8.1.2021 LAUFZEIT BIS OKTOBER 2022					
AN2010516	51562	5,0	Stück	Inbusschlüssel stahl schwarz, Schlüsselweite 2,0mm	0,90		4,50		08.08.2020
AN2010516	51563	5,0	Stück	Inbusschlüssel stahl schwarz, Schlüsselweite 2,5mm	0,79		3,96	5,0	08.08.2020
AN2010516	51564	5,0	Stück	Inbusschlüssel stahl schwarz, Schlüsselweite 3,0mm	2,00		10,00		08.08.2020
AN2010516	51595	5,0	Stück	Inbusschlüssel stahl schwarz, Schlüsselweite 4,0mm	2,05		10,25	5,0	08.08.2020
AN2010516	60050	3,0	Stück	SONDERAKTION: Benzin-Klarwasserpumpe FW220R Leistung 4,5 PS / 3,3 kw	2.315,00		6.945,00	1,0	08.08.2020

Übersichtliche Darstellung
 > eines Rahmenauftrags und
 der getätigten Abrufe

Kontrakte/Auftragsvorerfassung

A	D	F	A	Datum	Auftr.-Nr.	Suchname_A	Name-1	Sachb.	Titel	Netto Rest (SW)	Roh. Rest (SW)	Lieferdatum	PIZ	Ort	Kommissi	Netto (SW)	Rohbeitrag (SW)	Interne R.	Suchname_V	Name-1_V	Storno	Übernahme
										69.411,11	29.521,97					72.696,59	30.972,63					
				11.04.2021	AV2110072	MÜLLER OHG	Klaus Müller OHG	Robert Lüers	WebShop	5.719,50	1.724,01	30.11.2021	52155	Köln	MÜLLER...	5.719,50	1.724,01		VB...	Andreas...		
				27.01.2021	AV2110071	NEUHAUS KG	Peter Neuhaus KG	Robert Lüers	KONTRA...	56.256,21	24.629,00	30.12.2021	85214	München	MÜLLER...	56.256,21	24.629,00		VB AHLERS	Hendrik...		
				08.01.2021	AV2010070	MÜLLER	Hermann O. Müller	Robert Lüers	KONTRA...	4.816,84	2.226,04	30.10.2022	28717	Bremen	MÜLLER...	7.240,27	3.342,11		VB LÜERS	Robert Lüers		
				30.04.2020	AV2010060	NEUHAUS KG	Peter Neuhaus KG	Robert Lüers		782,24	298,33	20.11.2021	85214	München	MÜLLER...	782,24	298,33		VB LÜERS	Robert Lüers		
				12.01.2020	AV1910053	MÜLLER...	Hermann O. Müller	Robert Lüers	ABRIFA...	1.408,07	484,69	26.12.2021	28717	Bremen	MÜLLER...	1.472,07	509,69		VB LOFERS	Robert Lüers		
				16.07.2018	AV1810048	VALUTA KG	Wallen Valuta KG	Robert Lüers	RAHMF...	426,25	159,90	30.12.2020	28779	Bremen	VALUTA...	1.176,30	469,50		VB LOFERS	Robert Lüers		

Übersicht
 > aller offenen
 Rahmenaufträge

Kontrakte

- ✓ Eingabe der Rahmenaufträge mit beliebiger Anzahl von Positionen
- ✓ Übernahme einer Adresse in den Kontrakt
- ✓ Artikelauswahl über alle Artikelstammfelder (Artikel-, EAN-Nummer, Warengruppe, usw.)
- ✓ Eingabe beliebig vieler Textzeilen
- ✓ Ändern der Beleg-Kopfdaten (Liefer-, Rechnungs-, Versenderanschrift, Vertreter)
- ✓ Automatische Anzeige von Staffelpreispreisen einer Preisstufe eines Kunden
- ✓ Kalkulationstabelle mit Informationen über Einkauf/Verkauf, Roherträge
- ✓ Übernahme von Zahlungs- und Versandbedingungen
- ✓ Statistik über Artikel/Kunde bzw. Kunde/Artikel
- ✓ Suche über alle Felder der Datenbank
- ✓ Freie Formatierung aller Artikel-/Textpositionen (fett, kursiv, Farben, Größen)
- ✓ Individuelle Anpassung der Formulare drucke mit dem Formulardesigner

Belegkopf

Auftrag: AB2010646 | Belegdatum: 05.01.2021 | Interne Nr.: | Abteilung: Service
 Adresse: 10001 | Lieferdatum: 22.05.2021 | Währungsgürzel: EUR | Sachb.: Robert Lüers
 Anrede: | Preisdatum: | VK netto: 88,78 | Titel: KONTRAKT 09-xyz
 Name1: Hermann O. Müller | Ges.rabatt 1: | Ansprechp.: HERR DIETRICH
 Name2: Maschinenhandel GmbH | Ges.rabatt 2: | Bestellnr.: |
 z. Hd.: Herr Dietrich | VK netto Endsumme: 88,78 | Kommission: MÜLLER-BREMEN
 Straße: Hammersbecker Str. 135 | VK brutto Endsumme: 103,65 | Ihr Auftrag: |
 Land/PLZ/Or: D | 28717 | Bremen | Kreditlimit offen: 8.655,82 | Ihre Anfrage: |

U	ND	FR	Pos.	Artikel-Nr.	Anz.	VE	VE	Rückstand	Artikelbezeichnung	Lagerort	Charge	PE netto	PE	VE netto	-/+ %	Σ VK netto	Lieferdatum	HSP %	Montagedatum	KT
			001	45551	2,0	Stück	2,0		Endschneider flach spitz Länge 14 cm / Breite 5 mm Kopf poliert, Griffe kunststoffüberzogen	01 Hauptlager	Suche	13,25	Stück	13,25	6,5	24,78	20.05.2021	24,87	19.05.2021	
			018	45556	4,0	Stück	4,0		Zange flach spitz Länge 20 cm / Breite 4 mm Kopf poliert, Griffe kunststoffüberzogen	01 Hauptlager	Suche	16,00	Stück	16,00		64,00	06.04.2021	39,06	06.04.2021	

Belegfuß

Versandbs: Ab Werk Hamburg. | Zahlungsbs.: Innerhalb 8 Tagen 2% Skonto, 14 Tage nett. | gesperrt | gedruckt | hat Vorabrech
 Versandart: UPS | Zahlungsart: Überweisung | Archiv | gefaxt | hat Schlussrech
 Stormo | gemailt | übernommen

Im Tagesgeschäft
 > schnell alle wichtigen Details –
 auch pro Position – erkennen

Parameter
 > für die automatische Auftrags-
 rückstandsauflösung
 > zur Reduzierung der täglichen
 Bearbeitung offener Aufträge

Belegkopf

Auftrag: AB2010646 | Belegdatum: 05.01.2021 | Interne Nr.: | Abteilung: Service
 Adresse: 10001 | Lieferdatum: 22.05.2021 | Währungsgürzel: EUR | Sachb.: Robert Lüers
 Anrede: | Preisdatum: | VK netto: 88,78 | Titel: KONTRAKT 09-xyz
 Name1: Hermann O. Müller | Ges.rabatt 1: | Ansprechp.: HERR DIETRICH
 Name2: Maschinenhandel GmbH | Ges.rabatt 2: | Bestellnr.: |
 z. Hd.: Herr Dietrich | VK netto Endsumme: 88,78 | Kommission: MÜLLER-BREMEN
 Straße: Hammersbecker Str. 135 | VK brutto Endsumme: 103,65 | Ihr Auftrag: |
 Land/PLZ/Or: D | 28717 | Bremen | Kreditlimit offen: 8.655,82 | Ihre Anfrage: |

Belegpositionen

Artikel: 018 | Adressen/-anschriften: | Vertriebs: | Allgemeines: | Finanzen: | Stapel: | Vor-/Nachsätze: | Daueraufträge: | E-Mail: | Dateien: | Status EDI / Zoll:

Status für Stapelverarbeitung

Auftragspriorität (0-9): 5 (0=niedrig, 9=hoch)
 Packzettel-Mindestwert: 15
 Packzettel-Mindestwert NL: 10
 Adresseinstellung: 25
 Funktionseinstellung: 10

0 = keine Stapelverarbeitung
 1 = Komplettlieferteilung
 2 = Komplettlieferteilung Position/Paket
 3 = Teillieferung
 4 = wie 2 mit Teillieferübernahme erlaubt
 5 = wie 1 mit Teillieferübernahme erlaubt

Aufträge verdichten
 Freigegeben für Stapelverarbeitung
 Stapelverarbeitungsfreigabe zurücksetzen

Rückstände

0 = Rückstände nicht streichen
 1 = Rückstände streichen
 2 = Rückstände streichen, wenn der Auftragsrestwert unter seinem Packzettel Mindestwert liegt
 3 = Rückstände streichen, wenn der Auftragsrestwert unter einem Packzettel Mindestwert liegt und Aufträge nicht verdichtet werden

Packzettel standardmäßig übernehmen

Gemäß Funktionsinstellungen
 Lieferschein
 Lieferschein und Rechnung
 Rechnung

Erzeugten Lieferschein

Gemäß Funktionsinstellung
 Öffnen zum Bearbeiten
 Drucken

Erzeugte Rechnung

Gemäß Funktionsinstellung
 Öffnen zum Bearbeiten
 Drucken

Erzeugte Umbuchung

Gemäß Funktionsinstellung
 Öffnen zum Bearbeiten
 Drucken

Belegfuß

- Aufträge**
- ✓ Zuordnung von Zahlungsarten, Zahlungsbedingungen, Valuta, Versandarten, Versandbedingungen innerhalb des Belegs
 - ✓ Festreservierung zur festen Zuordnung von Artikelpositionen zum Kundenauftrag
 - ✓ Änderung von Abbuchungs- bzw. Zubuchungslagerorten (bei Lagerbuchungen) innerhalb eines Belegs
 - ✓ Zuordnung von Projektnummern
 - ✓ Belegteilung
 - ✓ Positionsteilung (z. B. für verschiedene Liefertermine einer Position)
 - ✓ First-out-Lagerzuweisungen
 - ✓ Verschieben, Kopieren und Löschen von markierten Belegpositionen
 - ✓ Vor- und Nachsätze im Beleg
 - ✓ Textbausteine an beliebigen Stellen einfügbar

Wochenübersicht Termine RL | Auftrag wählen | Auftrag - AB2010712 vom 02.06.2020

Belegkopf

Auftrag: AB2010712	Belegdatum: 02.06.2020	Interne Nr.:	Abteilung: Motoren
Adress-Nr.: 10001	Lieferdatum: 12.09.2020	Währungskürzel: EUR	Sachb.: Robert Lüers
Anrede:	Preisdatum:	VK netto: 223,97	Titel: Teillieferungen
Name1: Hermann O. Müller	Ges.rabatt 1: %	Ansprech.: Herr Dietrich	Bestellnr.: E20-5845665
Name2: Maschinenhandel GmbH	Ges.rabatt 2: %	Kommission: MÜLLER-BREMEN	Ihr Auftrag: vom 1.6.2020
z. Hd.:	VK netto Endsumme: 223,97		
Straße: Hammersbecker Str. 135 b	VK brutto Endsumme: 266,52		
Land/PLZ/Or: D 28717 Bremen	Kreditlimit offen: 8.655,82		

Belegpositionen

Kopie	Datum	Von	An	CC	Betreff
1	11.09.2020	rlueers@gmx.de	hermann_o@freenet.de;	rlueers@gmx.de;	Auftrag [BELEGNR:AB1710712]... Sehr geehrt

Sehr geehrter Herr Ditrtrich

Als Anhang erhalten Sie wie gewünscht den Beleg als PDF-Datei. Für evtl. vorhandene Rückfragen stehe ich Ihnen gerne zur Verfügung.

Mit freundlichem Gruß
Robert Lüers

Belegfuß

Versandb.: Ab Werk
Versandart: UPS Express

Zahlungsb.: innerhalb 10 Tagen 3% Skonto, 30 Tage nett
Zahlungst.: Überweisung

gesperrt gedruckt hat Vorabrechnung hat Schlussrechnung Archiv gefaxt gemailt übernommen

Storno Vorabrechnung erstellen

Auftrag per Mail bestätigen

Modulkacheln

Textbausteine Vorsatz holen Nachsatz Textbaust.	Übernahme ... aus Angebot ... in Packzettel ... in Lieferschein in Rechnung ... in Einkauf	Diverses Kreditlimit prüfen Belegverfolg. Pos.-Verfolgung Notiz Neu	CRM Termin Neu Suchen 2D Barcode	Druck Seitenansicht Drucken E-Mail	Kopie ... in Anfrage ... in Angebot ... in Kontrakt ... in Auftrag ... aus Angebot ... Auftrag
---	--	--	--	--	---

Kalkulation
Einzelposition
Übersicht
Preise neu

Zwischensumme
Σ einfügen
berechnen
Σ-Paket

Modulkacheln
› mit denen die wichtigsten Funktionen auf einen Klick erreichbar sind

Beleg

- neue Position
- aktuelle Position
- selektierte Positionen
- alle Positionen
- Pakete
- Zwischensummen
- Belegverfolgung Umsch+Strg+Y
- Positionenverfolgung
- Etikettendruck
- E-Mail Umsch+Strg+E
- Supportinfos
- Termine
- Produktionen
- Stammdaten
- Positionenhistorie
- Workflows
- Kopieren aus ...
- Kopieren in ...
- Übernahme ...

Mailhistorie
› des Auftrags
› Name und Datum des Versands der Auftragsbestätigung

ALPHAPLAN 5

Das Lieferdatum fällt auf ein Wochenende oder einen Feiertag. Wollen Sie dieses Datum wirklich setzen?

Einstellungen

Ja Nein

- ... aus Anfrage
- ... aus Angebot
- ... aus Auftragsverfassung/Rahmenauftrag
- ... in Packzettel
- ... in Packzettel via Stapelverarbeitung
- ... in Lieferschein Umsch+Strg=L
- ... in Rechnung Umsch+Strg=R
- ... in Vorabrechnung
- ... in Teilzahlungsrechnung
- ... in Schlussrechnung
- ... in Umbuchung
- ... in Lieferantenanfrage Umsch+Strg+N
- ... in Bestellvorfassung
- ... in Bestellung Umsch+Strg=B
- ... in Streckenbestellung
- Autoübernahme
- Prüfen

Aufträge

- ✓ Änderung und Festlegung der Währung und des Kurses im Auftrag
- ✓ Änderung der Sprache mit Aktualisierung von hinterlegten Artikelsprachtexten
- ✓ Hinterlegung von internen Hinweistexten zum Auftrag
- ✓ Abweichende oder ergänzende Vertreterzuordnung
- ✓ Freie Definition von Zwischen- und Gruppensummen sowie Summenpaketen
- ✓ Teil- oder Abschlagszahlungen hinterlegbar

Alle Menüfunktionen
› stehen strukturiert zur Verfügung

Wochenübersicht Termine RL
 Auftrag wählen
 Auftrag - AB2010712 vom 02.06.2...
 Belegverfolgung
 Packzettel - AP2010108 vom 02.0...

Belegkopf
 Deleg-Nr.: **AP2010108** Belegdatum: 02.09.2020 Währungsgürzel: EUR Interne Nr.: Abteilung: Motoren
 Adress-Nr.: 10001 Lieferdatum: 02.09.2020 VK netto Endsumme: 128,80 Bestellnr.: Sachzb.: Robert Lüers
 Name: Hermann O. Müller VK brutto Endsumme: 153,27 Kommission: Titel:
 PLZ/Ort: 28717 Bremen

Belegpositionen
 1 Artikel 2 Adressen/Anschriften

U	LB	ND	Pos	Artikel-Nr.	Anz. VE	VE	Artikelbezeichnung	Lieferdatum	Lagerort	Charge	Anz. übernommen	Zusatztext 1	Gewicht	Gesamtgewicht	GefahrtgutKat	WurdeVEAnza
<input checked="" type="checkbox"/>	<input checked="" type="checkbox"/>	<input checked="" type="checkbox"/>	001	51010	8,0	Stück	Sechskantmutter verzinkt Stahl, Gewinde M2,0 Schlüsselweite 4,0	02.09.2020	01 Hauptlager		8,0		0,015	0,120		<input checked="" type="checkbox"/>
<input checked="" type="checkbox"/>	<input checked="" type="checkbox"/>	<input checked="" type="checkbox"/>	002	51011	10,0	Stück	Sechskantmutter verzinkt Stahl, Gewinde M2,5 Schlüsselweite 5,0	02.09.2020	01 Hauptlager		10,0		0,015	0,150		<input checked="" type="checkbox"/>
<input checked="" type="checkbox"/>	<input checked="" type="checkbox"/>	<input checked="" type="checkbox"/>	004	51013	2,0	Stück	Sechskantmutter verzinkt Stahl, Gewinde M4,0 Schlüsselweite /,0	02.09.2020	01 Hauptlager		2,0		0,015	0,030		<input checked="" type="checkbox"/>
<input checked="" type="checkbox"/>	<input checked="" type="checkbox"/>	<input checked="" type="checkbox"/>	005	51014	2,0	Stück	Sechskantmutter verzinkt Stahl, Gewinde M5,0 Schlüsselweite 8,0	02.09.2020	01 Hauptlager		2,0		0,015	0,030		<input checked="" type="checkbox"/>
<input checked="" type="checkbox"/>	<input checked="" type="checkbox"/>	<input checked="" type="checkbox"/>	006	51015	2,0	Stück	Sechskantmutter verzinkt Stahl, Gewinde M6,0 Schlüsselweite 10,0	02.09.2020	01 Hauptlager		2,0		0,015	0,030		<input checked="" type="checkbox"/>
<input checked="" type="checkbox"/>	<input checked="" type="checkbox"/>	<input checked="" type="checkbox"/>	007	51140	10,0	Stück	Sicherungsringe aus Federstahl für Bohrungen, DIN 472, 2 für mm, Höhe 4 bis -0,1 mm, Außendurchmesser 15 von -0,54 bis	02.09.2020	01 Hauptlager		10,0		0,005	0,050		<input checked="" type="checkbox"/>
<input checked="" type="checkbox"/>	<input checked="" type="checkbox"/>	<input checked="" type="checkbox"/>	008	51141	8,0	Stück	Sicherungsringe aus Federstahl f.Wellen ohne Nut / Innendurchmesser 3mm	02.09.2020	01 Hauptlager		8,0		0,005	0,040		<input checked="" type="checkbox"/>
<input checked="" type="checkbox"/>	<input checked="" type="checkbox"/>	<input checked="" type="checkbox"/>	009	51142	4,0	Stück	Sicherungsringe aus Federstahl f.Wellen ohne Nut / Innendurchmesser 4mm	02.09.2020	01 Hauptlager		4,0		0,005	0,020		<input checked="" type="checkbox"/>
<input checked="" type="checkbox"/>	<input checked="" type="checkbox"/>	<input checked="" type="checkbox"/>	010	51143	10,0	Stück	Sicherungsringe aus Federstahl f.Wellen ohne Nut / Innendurchmesser 3mm	02.09.2020	01 Hauptlager		10,0		0,005	0,050		<input checked="" type="checkbox"/>

Rücklagerung
 VEMG VE aus Auftrag bestätigt VE Pos Artikel-Nr. KD-Artikel-Nr. Artikelbezeichnung Lieferdatum Anz. übernommen Lagerort Charge U ND EB LB SPE

VEMG	VE aus Auftrag	bestätigt	VE	Pos	Artikel-Nr.	KD-Artikel-Nr.	Artikelbezeichnung	Lieferdatum	Anz. übernommen	Lagerort	Charge	U	ND	EB	LB	SPE
<input checked="" type="checkbox"/>	8,00	8,0	Stück	001	51010		Sechskantmutter verzinkt...	02.09.2020	8,0	01 Hauptlager		<input checked="" type="checkbox"/>	<input checked="" type="checkbox"/>	<input checked="" type="checkbox"/>	<input checked="" type="checkbox"/>	<input checked="" type="checkbox"/>
<input checked="" type="checkbox"/>	10,00	10,0	Stück	002	51011		Sechskantmutter verzinkt...	02.09.2020	10,0	01 Hauptlager		<input checked="" type="checkbox"/>	<input checked="" type="checkbox"/>	<input checked="" type="checkbox"/>	<input checked="" type="checkbox"/>	<input checked="" type="checkbox"/>
<input checked="" type="checkbox"/>	2,00	2,0	Stück	004	51013		Sechskantmutter verzinkt...	02.09.2020	2,0	01 Hauptlager		<input checked="" type="checkbox"/>	<input checked="" type="checkbox"/>	<input checked="" type="checkbox"/>	<input checked="" type="checkbox"/>	<input checked="" type="checkbox"/>
<input checked="" type="checkbox"/>	2,00	2,0	Stück	005	51014		Sechskantmutter verzinkt...	02.09.2020	2,0	01 Hauptlager		<input checked="" type="checkbox"/>	<input checked="" type="checkbox"/>	<input checked="" type="checkbox"/>	<input checked="" type="checkbox"/>	<input checked="" type="checkbox"/>
<input checked="" type="checkbox"/>	2,00	2,0	Stück	006	51015		Sechskantmutter verzinkt...	02.09.2020	2,0	01 Hauptlager		<input checked="" type="checkbox"/>	<input checked="" type="checkbox"/>	<input checked="" type="checkbox"/>	<input checked="" type="checkbox"/>	<input checked="" type="checkbox"/>

Belegfuß
 Versandbedingung: Ab Werk. LPBP gedruckt EG Archiv Nachlieferung wird Schluss-RG
 Lagerplätze Versandart: DPD Normalpaket SNP gefaxt gespernt Storno übernommen

Packzettel
 > können ebenfalls korrigiert oder ergänzt werden

Packzettel
 > mit oder auch ohne Barcode für eine zügige Kommissionierung



Packzettel AP21 10133



ALPHAPLAN
 WARENWIRTSCHAFT
 10 x ERP-System des Jahres

erstellt am : 28.03.2023 / 12:47
 Sachbearbeiter : Robert Lüers
 Auftraggeber : 10014 Ahlers GmbH in den krummen Stücken 1
 28127 Bremen
 Lieferanschrift : 10014 Ahlers GmbH in den krummen Stücken 1
 28127 Bremen
 Versandbedingung : Ab Werk.
 Hinweis :

Seite 1

Artikel Nummer	Anzahl	Einh. Bezeichnung / Text	Lagerplatz
 45556	2,0 Stück	Zange flach-spitz Länge 20 cm / Breite 4 mm Kopf poliert, Griffe kunststoffüberzogen	01-02-02
 51144	10,0 Stück	Sicherungsringe aus Federstahl f.Wellen ohne Nut / Innendurchmesser 6mm	
 55110	10,0 Stück	Schlauchverbindung Messing mit schlauchschonendem Rippenprofil	

- | | | | |
|--|--|--|---|
| <p>Lieferscheine</p> <ul style="list-style-type: none"> ✓ Übernahme in Einzel- oder Sammelrechnung ✓ Lieferscheinerfassung ohne vorherige Auftrags eingabe ✓ Lieferscheinbearbeitung identisch mit Auftragsbearbeitung | <p>Faktura</p> <ul style="list-style-type: none"> ✓ Übernahme aus Vorgängerbelegen ✓ Sofortfakturierung (ohne Lieferschein) ✓ Eingabe von Lieferscheinen, Rechnungen, Sammelrechnungen, Gutschriften in beliebiger Länge | <ul style="list-style-type: none"> ✓ Übernahme einer Adresse in alle Belege ✓ Zuordnung unterschiedlicher Anschriften (Auftraggeber, Liefer-, Rechnungsanschrift, Versenderanschrift, Vertreteranschrift) ✓ Artikelauswahl über alle Artikelstammfelder | <ul style="list-style-type: none"> ✓ Ändern der Kopfdaten jedes Beleges ✓ Serienübernahmen bei der Artikelauswahl mit sofortiger Buchung des Lagerbestandes ✓ Lieferscheine teilen und kopieren ✓ Druckmöglichkeit einer Gelangensbestätigung |
|--|--|--|---|

XRechnung - AR2110822 vom 23.06.2021

Belegkopf

Rech. AR2110822 Belegdatum: 23.06.2021 Interne Nr.: Abteilung: Service
 Adress-Nr.: 10001 Lieferdatum: 19.06.2021 Währungskürzel: EUR Sachb.: Robert Lüers
 Anrede: Preisdatum: VK netto: 2.089,65 Titel: KONTRAKT 2021
 Name: Hermann O. Müller Ges.rabatt 1: % Ansprechp.: HERR DIETRICH
 Name2: Maschinenhandel GmbH Ges.rabatt 2: % Bestelnr.:
 z. Hd.: Herr Dietrich VK netto Endsumme: 2.089,65 Kommission: MÜLLER 2021
 Straße: Hammersbecker Str. 135 VK brutto Endsumme: 2.486,68 Ihr Auftrag:
 Land/PLZ/Ort: D 28717 Bremen Kreditlimit offen: 8.655,82 Ihre Anfrage:

Belegepositionen

U	Position	Artikel-Nr.	Anz. VE	VE	Artikelbezeichnung	PE Netto	PE	VE netto	Rab. %	VK netto gesamt	Lieferdatum	Anz. überm.	HSP%	EP	EP Summe	Roh Summe	MwSt. gesamt	
					AUS RAHMENAUFTRAG AV1110070 - AUS Auftrag AB2110670													
	006	51595	3,0	Stück	Inbusschlüssel stahl schwarz, Schlüsselweite 4,0mm	2,05	Stück	2,05		6,15	19.06.2021		37,38	1,28	3,85	2,30	1,17	01
	NEU	60050	1,0	Stück	ZUSÄTZLICH: Benzin-Klarwasserpumpe EW220R Leistung 4,5 PS / 3,3 kw Hubraum 126 cm³ Motor 4-Takt Förderleistung 600 l/min.	2.315,00	Stück	2.315,00	10,0	2.083,50	19.06.2021		45,00	1.145,89	1.145,89	937,61	395,87	01
	*	Suche																Sucht

Belegfuß

Versandb.: Ab Werk. Zahlungsb.: Innerhalb 8 Tagen 2% Skonto, 14 Tage netto
 Versandart: UPS Lagerplätze: Überweisung
 SNP gesperrt gedruckt bezahlt Vorabrechnung
 LPBP Archiv gefaxt übernommen Nachlieferung
 Fibu Storno gemailt Provisioniert Gelangensbestätigung

Fakturierung
 > schnell, korrekt, übersichtlich

Rechnungsvordruck
 > kaufmännisch korrekt und den gesetzlichen Vorgaben entsprechend

ALPHAPLAN
 WARENWIRTSCHAFT
 10 x ERP-System des Jahres

WHG Werkzeughandel GmbH - Bremer Str. 150a - 80807
 Hans Meyer GmbH & Co KG
 Verpackungshandel
 Georg-Gleistein-Straße 115
 28757 Bremen

Rechnung Nr.: AR2310880 Kunden-Nr.: 10009
 Bestellt durch : Datum : 17.01.2023
 Best-Nr. : Sachbearbeiter : Robert Lüers
 Best-Datum : Telefon :
 Lieferschein-Nr. : Telefax :
 Leistungsdatum : 17.01.2023

Pos.	Bezeichnung / Text	Menge	Einh.	E-Preis / EUR	Rabatt	Betrag / EUR	
001	79005 Benzin-Schmutzwasserpumpe EW320TR / Umbau komplette verbesserte Pumpe dadurch +10% stärkere Leistungsergebnisse mögliche individuelle Zusammenstellung möglich incl. Montagekosten Seriennummern: 79-K-2018-02-RFT	1,0	Stück	4.000,00	-6%	3.760,00	
002	55245 Schlauchhüllen metfrei 16,27mm Alle Teile komplettrosfreier Stahl 1.4301 Mit Schneidengwinde, Spannschraube mit Kombi-Schraube Seifensulfat SW7 mit Schlitz	10,0	Stück	0,75		7,50	
003	55300 Gummi-Pressluftschlauch - 10 bar 3/4" DIN 20018 ND 16 Schwarz mit Gewebeeinlagen	20,0	m	3,50		70,00	
004	55315 Pressluftschlauchhülse aus Temparguss verzinkt 2-teilig mit losen Zungen Spannungsbereich mm: 28 - 34	1,0	Stück	1,75		1,75	
				Nettobetrag	MwSt. %	MwSt.-Betrag	Endbetrag / EUR
				3.855,50	19 %	732,45	4.587,95

Versandbedingung : Ab Werk.
 Zahlungsbedingung : Innerhalb 8 Tagen 2% Skonto 14 Tage netto Kass.
 Zahlung bis zum 25.01.2023 mit 2% Skonto (91,75 EUR) = EUR 4.496,70 oder bis zum 31.01.2023 EUR 4.587,95

WHG Werkzeughandel GmbH Telefon +49 (0)89 / 11 22 33-0 Bankverbindung: Sitz der Gesellschaft: München
 Bremer Str. 150a Telefon +49 (0)89 / 11 22 33-40 Oberbank AG München Handelsregister München HRB 10000
 80807 München Internet www.whg.de BLZ 702 207 00 Geschäftsführer: Max Boettcher
 Deutschland E-mail: info@whg.de Kontonummer 1111111111 Steuer-Nr.: XXXXXXXXXX

- Faktura**
- ✓ Übernahme der in den Adress-Stammdaten zugewiesenen Währung, Zahlungs- und Versandbedingungen, Änderung beleg-spezifisch möglich
 - ✓ Suchen der Belege über alle Datenbankfelder
 - ✓ Anzeigen aller Belege eines Kunden
 - ✓ Lagerübersicht über die eingegebenen Artikel eines Beleges
 - ✓ Erfassung von Barverkäufen mit Zahlungserfassung
 - ✓ Funktionsumfang identisch mit Auftragsbearbeitung
 - ✓ Mehrere Teilzahlungsrechnungen zu einer Lieferung

VK Servicebeleg - AS2110004 vo...

ProForma AS2110004 Belegdatum: 27.01.2021 Interne Nr.: Abteilung: Werkzeug
 Adress-Nr.: 10001 Lieferdatum: 02.02.2021 Währungskürzel: EUR Sachbb.: Robert Lüers
 Anrede: Preisdatum: 08.01.2021 Kursfaktor/-divisor: 1,0000 1,0000 Titel: PROFORMA
 Name1: Hermann O. Müller VK netto: 4.121,05 Ansprechp.: Herr Dietrich
 Name2: Maschinenhandel GmbH Ges.rabatt 1: % Bestellnr.: 1015/2002
 z. Hd.: Ges.rabatt 2: 4,00 % 164,08 Kommissio: MÜLLER-BREMEN
 Straße: Hammersbecker Str. 135 VK netto Endsumme: 3.956,97 Ihr Auftrag: vom 6.Dezember 2020
 Land/PLZ/Ort: D 28717 Bremen VK brutto Endsumme: 4.708,79 Ihre Anfrage: vom 28.Dezember 2020

1 Artikel 2 Adressen/-anschriften 3 Vertrieb 4 Allgemeines 5 Finanzen 6 Vor-/Nachsätze 7 E-Mail 8 Dateien 9 Versandpakete

U	Pos.	Artikel-Nr.	KD-Artikel-Nr.	Anz. VE	VE	Artikelbezeichnung	VE netto	Rabatt %	VK netto gesamt	Lieferdatum	Zolltarifnummer	IstEU	Land	Ursprung	Hersteller	Hinweist
						WERKZEUG										
	001	45556		1,0	Stück	Zange flach-spitz Länge 20 cm / Breite 4 mm Kopf poliert, Griffe kunststoffüberzogen	16,00	5,0	15,20	02.02.2021	82031000	<input checked="" type="checkbox"/>	D	Deutschland	KNIPEX	
	002	45550		1,0	Stück	Seitenschneider flach-spitz Länge 16 cm / Breite 4 mm Kopf poliert, Griffe kunststoffüberzogen	18,95		18,95	02.02.2021	82031000	<input checked="" type="checkbox"/>	D	Deutschland	KNIPEX	
						EISENWAREN :										
	003	51562		4,0	Stück	Inbusschlüssel stahl schwarz, Schlüsselweite 2,0mm	0,90		3,60	02.02.2021	73181589	<input type="checkbox"/>			IMPORT GMBH	
						PUMPE:										
	004	60060		2,0	Stück	Benzin-Schmutzwasserpumpe EW220ST Leistung 4,5 PS / 3,3 kw Hubraum 126 cm ³ Motor 4-Takt Förderleistung 580 l/min.	2.095,00	3,0	4.064,30	02.02.2021	84136080	<input type="checkbox"/>	USA	USA	MAKITA	
	005	92560		1,0	x	Frachtkosten	19,00		19,00	02.02.2021		<input type="checkbox"/>				

Vergandb.: Ab Werk . Versandart: UPS Zahlungsb.: Innerhalb 8 Tagen 2% Skonto, 14 Ta Zahlungsart: Überweisung
 Artikel einfügen Artikel hinzufügen gesperrt gedruckt gefaxt Archiv Storno übernommen

Service Verkauf.ServiceVKs..Admin.Deutsch + 100% 5.3.4798.1.Z.NET

 **Pro-forma-Rechnungen**
 > für den Export notwendig
 und sinnvoll

Pro-forma-Rechnung

- ✓ Neuerfassung von Pro-forma-Rechnungen
- ✓ Übernahme von Belegen in Pro-forma-Rechnungen
- ✓ Kopie von anderen Belegen (z. B. Auftrag/Angebot) in Pro-forma-Rechnungen

Barverkauf

- ✓ Pro-forma-Rechnungen sind Statistik-, Lager-, Umsatz- und Offene-Posten-neutral
- ✓ Für die Pro-forma-Rechnung können weitere Infos hinterlegt werden.
- ✓ Zolltarif-Nr., Ursprungsland, usw.
- ✓ Verdichtung von gleichen Artikeln
- ✓ Parken von angefangenen Belegen zur späteren Weiterbearbeitung
- ✓ Belegsperrung nach der Erfassung

Belegkopf

Beleg-Nr.: **AG2010027** Belegdatum: 05.03.2020 Interne Nr.: Währungskürzel: EUR Abteilung: Service

Adress-Nr.: 10001 Lieferdatum: 23.02.2020 Sachb.: Robert Lüers

Anrede: Preisdatum: VK netto: 12,21 Titel: TEIL-LIEFERUNG

Name1: Herrmann O. Müller Ges.rabatt 1: % Ansprech.: HERR DIETRICH

Name2: Maschinenhandel GmbH Ges.rabatt 2: 6,6 % 0,80 Bestellnr.:

z. Hd.: Herr Dietrich VK netto Endsumme: 11,41 Kommission: MÜLLER-BREMEN

Straße: Hammersbecker Str. 135 VK brutto Endsumme: 13,58 Ihr Auftrag:

Land/PLZ/Ort: D 28717 Bremen Kreditlimit offen: 8.655,82 Ihre Anfrage:

Belegpositionen

U	LB	ND	Position	Artikel-Nr.	Anz. VE	VE	Artikelbezeichnung	PE netto	PE	VE netto	Rab. %	VK netto gesamt	Lieferdatum	Anz. übernommen	HSP%	EP	EP ges
							Falschliefierung / Gutschrift / Rechnungskorrektur aus Rechnung AR2010782 vom 25.2.2020 :										
			006	51015	1,0	Stück	Sechskantmuttern verzinkt Stahl, Gewinde M6,0 Schlüsselweite 10,0	8,01	Stück	8,01		8,01	23.02.2020		56,03	3,52	
			007	51412	1,0	Stück	Inbusschrauben mit Innensechskant Zylinderkopfschrauben hochfest, schwarz Größe M3x12	2,00	Stück	2,00		2,00	23.02.2020		50,91	0,98	
			008	51414	1,0	Stück	Inbusschrauben mit Innensechskant Zylinderkopfschrauben hochfest, schwarz Größe M3x20	2,20	Stück	2,20		2,20	23.02.2020		49,32	1,11	

Belegfuß

Versandb.: Ab Werk. Zahlungsb.: Innerhalb 8 Tagen netto Kasse. gesperrt gedruckt bezahlt Fibu

Versandart: UPS Zahlung: Überweisung Archiv gefaxt Provisioniert EP kalkuliert

Storno gemailt Wertgutschrift übernommen

Lagerplätze

Rechnungen

- > korrigieren oder gutschreiben, manchmal auch nur teilweise oder wertmäßig
- > möglichst einfach und nachvollziehbar

- ... aus Angebot
- ... aus Auftragsvorerfassung
- ... aus Auftrag
- ... aus Packzettel
- ... aus Lieferschein
- ... in Gutschrift/Rechnungskorrektur
- ... in Wertgutschrift/Rechnungskorrektur
- ... in RMA Eingang
- Autoübernahme
- Prüfen

Belegübernahme

- > in/aus andere/n Belege/n

Gutschriften und Rechnungskorrekturen

- ✓ Übernahme aus Vorgängerbelegen
- ✓ Eingabe von Gutschriften in beliebiger Länge
- ✓ Übernahme einer Adresse aus der Adressverwaltung in alle Belege
- ✓ Artikelauswahl über alle verfügbaren Felder des Artikelstamms
- ✓ Serienübernahmen bei der Artikelauswahl mit sofortiger Buchung des Lagerbestandes
- ✓ Übernahme der in den Adressstammdaten zugewiesenen Währung, Zahlungs- und Versandbedingungen, Änderung belegspezifisch möglich
- ✓ Ändern der Kopfdaten jedes Beleges
- ✓ Suche der Belege über alle Datenbankfelder der Belegdatenbank
- ✓ Anzeigen aller Gutschriften eines Kunden
- ✓ Funktionsumfang identisch mit Auftragsbearbeitung
- ✓ Wertgutschriften
- ✓ Lagerbewegende Gutschriften

Verkaufsstatistik Gesamtsätze

Jahr von: Jahr bis: Statistik einsehen Statistik drucken

10	Jahr	AdressNr.	SuchName	Artikel-Nr.	Bezeichnung	Groesse	1 Summe	Januar	Februar	März	April	Mai	Juni	Juli	August	September	Oktober	November	Dezember
Σ	2020	10001					16.713	170	595	5.801	0	2.495	2.090	5.433	0	129	0	0	0
▼	2020	10001	MÜLLER GMBH &...	60070	Benzin-Schmutzwasserpumpe...	560 x 436 x 397...	5.790			5.790									
▶	2020	10001	MÜLLER GMBH &...	79005	Benzin-Schmutzwasserpumpe...	672 x 484 x 610...	3.160							3.160					
	2020	10001	MÜLLER GMBH &...	60195	Benzin-Schmutzwasserpumpe...	672 x 484 x 610...	2.495					2.495							
	2020	10001	MÜLLER GMBH &...	60050	Benzin-Klarwasserpumpe...	470 x 344 x 414...	2.084						2.084						
	2020	10001	MÜLLER GMBH &...	60060	Benzin-Schmutzwasserpumpe...	470 x 344 x 414...	1.951							1.951					
	2020	10001	MÜLLER GMBH &...	45556	Zange flach-spitz	20 cm	231	48	30					153					
	2020	10001	MÜLLER GMBH &...	45550	Seitenschneider flach-spitz	16 cm	218	38	71					109					
	2020	10001	MÜLLER GMBH &...	55022	Aquaapl Trinkwasserschlauch	Innen-Ø x Wa...	125		125										
	2020	10001	MÜLLER GMBH &...	45559	Zange flach-rund	20 cm	106	39	45	22									
	2020	10001	MÜLLER GMBH &...	45551	Endschneider flach-spitz	24 cm	100		62					38					

1 / 10

Für die grafische Darstellung
 > können die gewünschten Tabellenspalten markiert werden

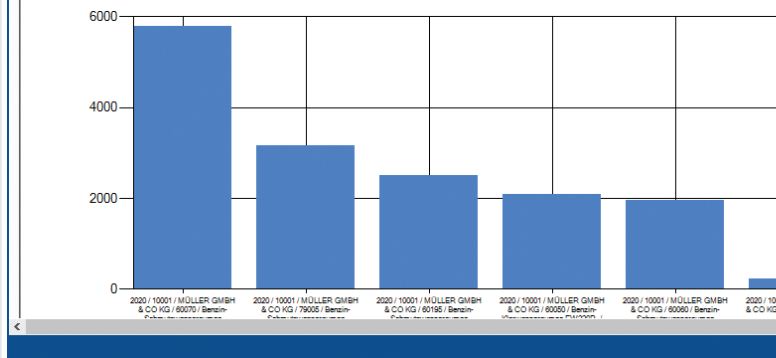

Belegverfolgung | Auftrag - AB2010715 vom 08.09.2... | Belegverfolgung | VK Servicebeleg - AS2010001 vo... | Gutschrift/Wertgutschrift wählen | Gutschrift - AG2010027 vom 05.0... | Statistik Verkauf | Verkaufsstatistik-Adressumsätze...

Jahr von: Jahr bis: Adr.-Nr. von: Adr.-Nr. bis: Statistik einsehen Statistik drucken

10	Jahr	Adress Nr.	Suchname	1 Summe	Januar	Februar	März	April	Mai	Juni	Juli	August	September	Oktober	November	Dezember
Σ	2020			81.452	10.177	9.939	10.205	4.479	9.721	8.655	12.410	11.490	4.375	0	0	0
▼	2020	10001	MÜLLER GMBH & CO KG	16.713	170	595	5.801		2.495	2.090	5.433	129				
▶	2020	10004	BANKEINZUG AG	9.048		317		376		330	3.950	125	3.950			
	2020	10002	MULLER OHG	5.493				2.998		2.495						
	2020	10017	RARATT GMBH	5.217			4.147				1.075					
	2020	10021	MAHLER GMBH	4.417			119		207		240	3.763				
	2020	10016	SCHNEIDER GMBH	3.850	3.830											
	2020	10019	VALUTA KG	3.678				862			465	2.352				
	2020	10022	MONATSABRECHNUNG	3.558	3.208						350					
	2020	10003	NEUHAUS KG	3.220		217				3.003						
	2020	10014	AHLERS GMBH	3.153			18			36		3.099				

1 / 10

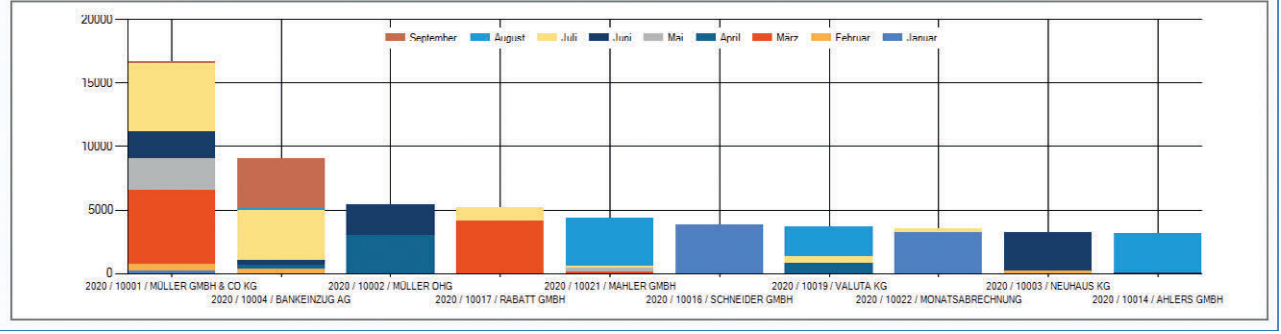

- Globale Statistiken**
- ✓ Unterteilung in Verkaufs-, Einkaufs- und Vertreterstatistik
 - ✓ Statistiken zu Umsatz, Absatz und Rohertrag
 - ✓ Gruppierung nach PLZ, Warengruppen oder Medium
 - ✓ Unterteilung nach Adressgruppen oder Adressen möglich oder gesamt darstellbar
 - ✓ Innerhalb der jeweiligen Statistik nach allen Tabellenspalten selektierbar
 - ✓ Innerhalb der jeweiligen Statistik Sortierung nach allen Tabellenspalten möglich, um „Renner-/Penner-Listen“ zu erhalten
 - ✓ Integrierte Grafik bzw. Chartfunktion
 - ✓ Übergabe an Excel aus jeder Darstellung

× Rechnung AR2010840 vom 20.0... × Belegverfolgung × Auftrag AB2010715 vom 08.09.2... × Belegverfolgung × VK Servicebeleg AS2010001 vo... × Gutschrift/Wertgutschrift wählen × Gutschrift AG2010027 vom 05.0... × Statistik Verkauf

Gesamt-Verkaufstatistik

Netto Anzahl Rohertrag

Gesamt Gesamt Gesamt

Adr.-Gr. Adr.-Gr. Adr.-Gr.

Adressen Adressen Adressen

Artikel Artikel Artikel

Medium-Adressen-Statistik

Netto Anzahl Rohertrag

Gesamt Gesamt Gesamt

Lieferquote Aufträge

Quote

Medium-Belege-Statistik

Netto Anzahl Rohertrag

Gesamt Gesamt Gesamt

Hersteller-Statistik

Netto Anzahl Rohertrag

Gesamt Gesamt Gesamt

DSD-Statistik

Netto Anzahl

Gesamt Gesamt

Warengruppen-Statistik

Netto Anzahl Rohertrag

Gesamt Gesamt Gesamt

Adr.-Gr. Adr.-Gr. Adr.-Gr.

Adressen Adressen Adressen

PI 7-Statistik

Netto Anzahl Rohertrag

Gesamt Gesamt Gesamt

Adressen Adressen Adressen

Zusammenhängende Darstellung
 > von Warengruppenumsatz, Absatz und Roherträgen, hier mit Vorjahreswerten und Abweichungen (prozentual und absolut)

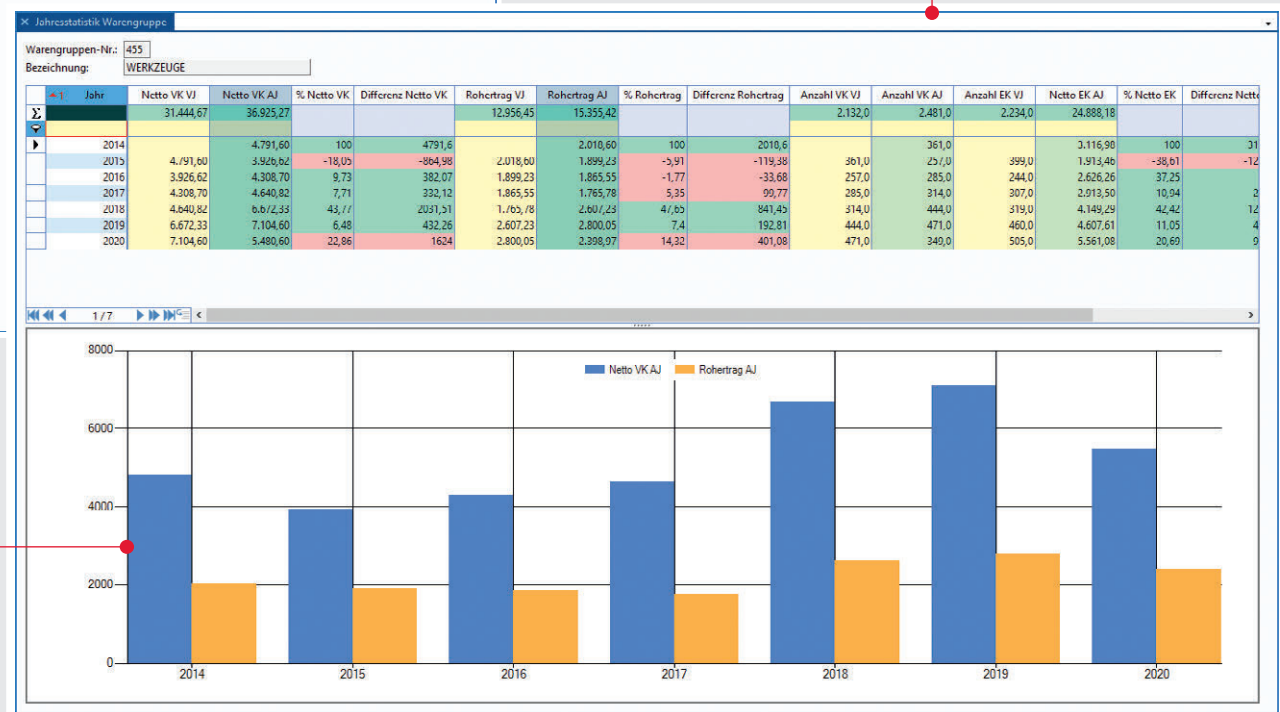

Farbige Darstellung
 für eine gezielte Warengruppe
 > Umsatz in Blau
 > Rohertrag in Orange

- Warengruppenstatistik**
- ✓ Betrachtung einer einzelnen Warengruppe
 - ✓ Jahresstatistik vermittelt die jährliche Entwicklung (Anzahl, Umsatz, Roh-ertrag) dieser Warengruppe
 - ✓ Unterteilung nach Jahren oder Monaten
 - ✓ Monatsstatistik vermittelt die Entwicklung innerhalb eines Jahres oder den Vergleich von Vorjahreswerten
 - ✓ Warengruppen-Einkaufsstatistik vermittelt die Warengruppenkäufe und deren Entwicklung

Lieferantenanfrage - EA2110154 ...

Belegkopf

Anfrage: **EA2110154** Belegdatum: 24.07.2021 Interne Nummer: Abteilung: Motoren
 Adress-Nr.: 60002 Lieferdatum: 13.08.2021 Währungskürzel: EUR Sachb.: Robert Lüers
 Anrede: Preisdatum: Kursfaktor/-divisor: 1,0000 1,0000 Titel: aus Kundenanfrage
 Name1: Import Handelsgesellschaft EK netto: Ges.rabatt 1: % Best.-Anspr.:
 Name2: für Metallwaren mbH Ges.rabatt 2: % Best.-Bestellnr.:
 z. Hd.: Straße: Kopenhagener Str. 135B EK netto Endsumme: Auftrag:
 Land/PLZ/Ort: D 11085 Berlin

Belegposition

U	ND	Pos	Artikel-Nr.	Bestellnr.	Anz. VE	VE	Artikelbezeichnung	PE Netto	PE	EK netto	Rab. %	EK ges.	Lieferdatum	Anz. übernommen	Lagerort	Charge	Zu
							Wir bitten um ein aktuelles Angebot mit Angabe Ihrer Lieferzeit + Lieferbedingung:										
		001	45550	I-45550-16	10,0	Stück	Seitenschneider flach-spitz Länge 16 cm / Breite 4 mm Kopf poliert, Griffe kunststoffüberzogen		Stück				13.08.2021		01 Hauptlager	Suche	
		002	45556	I-45556-20	1,0	Stück	Zange flach-spitz Länge 20 cm / Breite 4 mm Kopf poliert, Griffe kunststoffüberzogen		Stück				13.08.2021		01 Hauptlager	Suche	
		003	45559	I-ZFR-20	1,0	Stück	Zange flach-rund Länge 22 cm / Breite 4 mm Kopf poliert, Griffe kunststoffüberzogen		Stück				13.08.2021		01 Hauptlager	Suche	
		004	45560	I-45560-25	1,0	Stück	Profil-Prägezange flach KNIPEX 9042340 Profil-Verbundzange, 340 mm		Stück				13.08.2021		01 Hauptlager	Suche	

Belegfuß

Vergandb.: Frei Haus. Zahlungsart: Innerhalb 10 Tagen 2% Skonto, 30 Tage netto
 Versandart: Zahlungsart: Überweisung

Archiv gesperrt gedruckt
 Storno übernommen gefaxt

Die Anfrage
 > an einen oder mehrere Lieferanten vor der Bestellung

Auch im Einkauf
 > stehen viele Belegtypen zur Verfügung

- Lieferantenanfragen
- Rahmen-Verträge EK / Einkaufs-Kontrakte
- Sammelbestellvorschläge
- Bestellungen
- Lieferavise
- Lieferantenmahnungen
- Qualitätssicherungen
- Eingangslieferscheine
- Eingangsrechnungen
- Lieferantengutschriften/Rechnungskorrekturen
- ProForma-Eingangsrechnungen/Service

Anfragen und Bestellungen

- ✓ Eingabe von Lieferantenanfragen und Lieferantenbestellungen in beliebiger Länge
- ✓ Anzeige des günstigsten Einkaufspreises (Lieferantenpreisvergleich)
- ✓ Zuordnung beliebig vieler Lieferanten pro Artikel mit der Möglichkeit, Einkaufspreise zu staffeln
- ✓ Auswahl sowie Übernahme eines Lieferanten
- ✓ Eingabe von Lieferzeiten/Lieferkonditionen sowie Bestellnummer und Bestelltext des jeweiligen Lieferanten
- ✓ Anzeigen des gesamten Lieferprogramms eines Lieferanten
- ✓ Festlegen des Hauptlieferanten
- ✓ Suchen nach allen Bestellungen eines Lieferanten, Belegnummern oder anderen Datenbankfeldern
- ✓ Anzeige der Einkaufshistorie
- ✓ Permanenter Bestellvorschlag über Ist-, Mindest-, Sollbestand, bereits bestellte und reservierte Mengen
- ✓ Kalenderwochenbezogene Liefererwartung mit Einzelnachweis

Bestellvorschlag vom: 20.09.2020 13:04:24
 Montagdatum von Aufträgen bis: 05.10.2020 Lieferdatum von Bestellungen 05.10.2020 Progn.Tagesbedarf * Solllager-Reichweite in Tagen = Bestellvorschlag strategisch
 Wenn (Wiederbeschaffungszeit + Sicherheitstage) * Progn. Tagesbedarf < Verfügbarkeit

A	U	G	HL-Name1	WG	Art.-Nr.	Bezeichnung	Größe	Matchcode	strateg.	operativ	BE Anzahl	Bestellwert	Bestand	Σ Abg.	Verfgb.1	Σ Zug.	Verfgb.2	SiTage	WBZ	PrognTB	SollReichweit	Mindest	Sc		
												195,00													
			Import...		45551	Endschneider flach-spitz	24 cm	WERKZEUG	19	20	20	187,75	4	-4				14	30	0,26	90	10			
			Import...		45556	Zange flach-spitz	20 cm	WERKZEUG	14	20	20	195,00	9	9			8	8	14	30	0,26	90	10		
			Import...		45559	Zange flach-rund	20 cm	WERKZEUG	11	20	20	185,50	4	8	-4			-4	14	30	0,17	90	10		
			Lieferman...		51010	Sechskantmuttern verzinkt	M 2,0 SW 4,0	MUTTERN	12	12	12	22,86	12	35	-19		19	-4	14	30	0,24	90	10		
			Lieferman...		51011	Sechskantmuttern verzinkt	M 2,0 SW 5,0	MUTTERN	14	14	14	31,59	25	35	-6		4	-6	14	30	0,31	90	10		
			Lieferman...		51012	Sechskantmuttern verzinkt	M 3,0 SW 5,5	MUTTERN	22	22	22	49,74	3	5	-2			-2	14	30	0,04	90	10		
			Lieferman...		51014	Sechskantmuttern verzinkt	M 5,0 SW 8,0	MUTTERN	12	12	12	42,65	15	7	8			8	14	30	0,17	90	10		
			Import...		511141	Sicherungsringe aus Federstahl	3 mm	RINGE	35		35	18,70	17	11	6			6	14	30	0,58	90	5		
			Import...		511142	Sicherungsringe aus Federstahl	4 mm	RINGE	4	17	17	9,57	9	6	3			3	14	30	0,15	90	10		
			Import...		511143	Sicherungsringe aus Federstahl	5 mm	RINGE	49		49	34,19	19	1	18			18	14	30	0,75	90	5		
			Import...		511144	Sicherungsringe aus Federstahl	6 mm	RINGE	17	17	17	11,59	23	20	3			3	14	30	0,07	90	10		
			Import...		511145	Sicherungsringe aus Federstahl	7 mm	RINGE	19	19	19	12,83	12	11	1			1	14	30	0,19	90	10		
			Import...		511146	Sicherungsringe aus Federstahl	8 mm	RINGE	17	17	17	11,29	13	10	3			3	30	0,19	120	10			
			Import...		511148	Sicherungsringe aus Federstahl	10mm	RINGE	59	25	59	37,76		5	-5			-5	14	30	0,66	90	5		
			Lieferman...		514	Inbusschrauben mit Innensechskant	M3x16	SCHRAUBEN	12	12	12	12,96	9	1	8			8	14	30		90	10		
			Heinrich...		51560	Inbusschlüssel-Kasten		SCHLÜSSEL...	20	20	20	1.500,00							30	10		60	5		
			Import...		515	Inbusschlüssel stahl	SW 1,5 mm	SCHLÜSSEL	2	2	2	0,83	2	8			4	4	14	30	0,15	90	2		
			Import...		515	Inbusschlüssel stahl	SW 2,0 mm	SCHLÜSSEL	11	11	11	6,18	9	4	7	4		4	7	14	30	0,17	90	10	
			Import...		515	Inbusschlüssel stahl	SW 2,0 mm	SCHLÜSSEL	2	2	2	1,12	2	4			4	4	14	30	0,17	90	2		
			Import...		515	Inbusschlüssel stahl	SW 2,5 mm	SCHLÜSSEL	13	13	13	6,71	7	4	5							90	2		
			Import...		515	Inbusschlüssel stahl	SW 2,5 mm	SCHLÜSSEL	2	2	2	1,03	2	4								90	2		

Prognose: Ø Verbrauch 0,26 /Tag 7,7 /Mon. Prognostizierter Tagesbedarf 0,26

Absatz (Σ Verkäufe + Σ Produktionsabgänge): Ø 12Mon.: 7,0 Ø 3 Mon.: 7,7 Σ 12Mon.: 84 Σ 3 Mon.: 23

Tabellarische Darstellung
 > aller Artikel, die einen Bedarf haben, operativ oder aus strategischen Gründen

Übergabe aller Positionen
 > nach Lieferanten getrennt

B	Anz. VE	Artikel-Nr.	Bezeichnung	Anz. VE	VE	BESProVE	Anz.BE zu Bestellen	Jetzt Übernehmen	bereits bestellt	Lager Bestand
	4,0	51140	Sicherungsringe aus Federstahl für Bohrungen, DIN 472, für 105 mm...	4,0	Stück	1,0	2,00	2,0		
	4,0	1000115056	Hilfende Hand mit Lupe D.65mm m.2 Krokodilklemmen,...	4,0	Stück	1,0	1,00			21,0
	2,0	1000115172	Schuldschweißdraht G4S1 (SG 3)...	2,0	Stück	1,0	2,00	2,0		
	1,0	1000115170	Schutzgasschweißdraht G4S1 (SG 3)...	1,0	Stück	1,0	1,00	1,0		
	1,0	45551	Endschneider flach-spitz Länge 24 cm / Breite 5 mm...	1,0	Stück	1,0	1,00			4,0
	2,0	79005	Benzin-Schmutzwasserpumpe EW320TR / Umbau...	2,0	Stück	1,0	1,00			11,0
	7,0	51414	Inbusschrauben mit Innensechskant Zylinderkopfschrauben hochfest,...	7,0	Stück	1,0	1,00			10,0
	20,0	51415	Inbusschrauben mit Innensechskant Zylinderkopfschrauben hochfest,...	20,0	Stück	1,0	1,00			29,0

Adressnummer	SuchName	Bestellnummer	VEAnzahl	VEText	VKNetto	Rabatt	EKNNetto	Einheit	BESProVE	BEAnzahlZuBest	WaehrungsKuer	NettoPreis
60002	IMPORT GMBH	I-51142	2,0	Stück	0,50	27,0	0,37	Stück	1,0	2,00	EUR	

Bestellvorschläge **Auftragsbezogener Bedarf im Einkauf**

- ✓ Allgemeine Sammelbestellvorschläge
- ✓ Berücksichtigung von vorhandenen Lagerverfügbarkeiten, bereits laufenden Bestellungen usw.
- ✓ Selektierung durch Artikelnummer, Warengruppe, Lieferant oder andere Datenbankfelder des Artikelstamms
- ✓ Übernahme von Positionen und Teilpositionen eines Auftrages in den auftragsbezogenen Bestellvorschlag
- ✓ Kundenauftragsbezogene Bestellungen (mit Nachweis)
- ✓ Berücksichtigung von Saison- und Trendfaktoren
- ✓ Zusammenfassung von unterschiedlichen Auftragspositionen in Lieferantenbestellungen
- ✓ Kundenauftragsbezogener Einkaufsbedarf
- ✓ Festreservierungsmöglichkeit

Bestellung - EB2010391 vom 28.08.2020

Belegkopf

Bestell.-Nr.: 60001 | Belegdatum: 28.08.2020 | Interne Nummer: | Abteilung: Motoren
 Anrede: | Lieferdatum: 13.10.2020 | Währungsgürtel: EUR | Sachb.: Robert Lüers
 Name: MultiPlex Handelsgesellschaft | Kursfaktor/-divisor: 1,0000 | 1,0000 | Titel:
 Name2: für Metallwaren mbH | EK netto: 962,55 | Ansprechp.:
 z. Hd.: | Ges.rabatt 1: % | Bestellnr.:
 Straße: Leignitzplatz 8 | Ges.rabatt 2: % | Kommission:
 Land/PLZ/Ort: D 33330 Gütersloh | EK netto Endsumme: 962,55 | Ihr Auftrag:
 | EK brutto Endsumme: 1.145,43 | Lief. Nr.: 25400

Belegpositionen

U	LB	ND	QS	Position	Artikel-Nr.	Bestellnr.	Anz. VE	VE	Rückstand	Artikelbezeichnung	PE Netto	PE	EK netto	Rab. %	EK ges.	EK netto netto	Lieferdatum	Lagerort
				001	6320050508...	23200505080025	1,0	Stück	1,0	VHM-Gewindefräser M5 spiralisiert 30° für Innengewinde M5 ohne Senkstufe...	159,00	Stück	159,00	30,0	111,30	111,30	13.10.2020	01 Hauptlager
				002	6320050610...	23200506100025	5,0	Stück	5,0	VHM-Gewindefräser M6 spiralisiert 30° für Innengewinde M6 ohne Senkstufe...	164,00	Stück	164,00	30,0	574,00	114,80	13.10.2020	01 Hauptlager
				005	691790C0080	691790C0080	10,0	Stück	10,0	VHM-Carbonfräser, HSC - POLIERT Bohrungsdurchmesser D1 8 mm Aufnahme-durchmesser D2 10 mm...	8,00	Stück	8,00	45,0	44,00	4,40	13.10.2020	01 Hauptlager
				003	691790C0080	691790C0080	5,0	Stück	5,0	VHM-Carbonfräser, HSC - POLIERT Bohrungsdurchmesser D1 8 mm Aufnahme-durchmesser D2 10 mm...	8,00	Stück	8,00	45,0	22,00	4,40	15.12.2020	01 Hauptlager
				004	711601010	691790C0300	5,0	Stück	5,0	HM- bestückte Kreissägeblätter Formatioren Fertigschnitt Holzlehn Durchmesser 250 mm, Schnittbreite 3,2 mm...	65,00	Stück	65,00					

Vergandb.: Frei Haus. | Zahlungsart: Innerhalb 10 Tagen 2% Skonto, 30 Tage netto | gesperrt gedruckt man. Kalkulation
 Versandart: | Zahlungsart: Überweisung | Archiv gefaxt übernommen

i Bestellerfassung
 > mit übersichtlicher
 Positionsdarstellung

i Liefererinnerung
 > vorausschauend oder
 > mahnend

Bestellung - MA2020002 vom 20.09.2020

Belegkopf

Bestell.-Nr.: 60002 | Belegdatum: 20.09.2020 | Mahnstufe: 1 | Abteilung: Motoren
 Anrede: | Lieferdatum: 11.09.2020 | Währungsgürtel: EUR | Sachb.: Robert Lüers
 Name: Import Handelsgesellschaft | Kursfaktor/-divisor: 1,0000 | 1,0000 | Titel:
 Name2: für Metallwaren mbH | EK netto: 211,24 | Ansprechp.:
 z. Hd.: | Ges.rabatt 1: % | Bestellnr.:
 Straße: Kopenhagener Str. 133B | Ges.rabatt 2: % | Kommission:
 Land/PLZ/Ort: D 11085 Berlin | EK netto Endsumme: 211,24 | Ihr Auftrag:
 | EK brutto Endsumme: 251,38 | Ihre

Belegposition

U	ND	Position	Artikel-Nr.	Bestellnr.	Anz. VE	VE	Artikelbezeichnung	Lieferdatum	PE Nettopreis	PE	Rabatt %	EK ges.	Kostenstelle	Kostenträger	Anz. übernomm
		001	45556	I-45556-20	8,0	Stück	Aus Bestellung EB2010388 vom 28.08.2020: Zange flach-spitz Länge 20 cm / Breite 4 mm Kopf poliert, Griffe kunststoffüberzogen	11.09.2020	13,00	Stück	25,0	78,00			
		002	51561	I-51561-15MM	4,0	Stück	Inbusschlüssel stahl schwarz, Schlüsselweite 1,5mm	11.09.2020	0,55	Stück	25,0	1,66			
		003	51562	I-51561-15MM	4,0	Stück	Inbusschlüssel stahl schwarz, Schlüsselweite 2,0mm	11.09.2020	0,75	Stück	25,0	2,26			
		004	51563	I-51561-25MM	5,0	Stück	Inbusschlüssel stahl schwarz, Schlüsselweite 2,5mm	11.09.2020	0,80	Stück	28,0	2,88			
		005	51564	I-51561-30MM	5,0	Stück	Inbusschlüssel stahl schwarz, Schlüsselweite 3,0mm	11.09.2020	1,15	Stück	25,0	4,31			
		006	51595	I-51561-40MM	3,0	Stück	Inbusschlüssel stahl schwarz, Schlüsselweite 4,0mm	11.09.2020	1,70	Stück	25,0	3,83			
		001	45550	I-45550-16	12,0	Stück	Aus Bestellung EB2010392 vom 02.08.2020: Seitenschneider flach-spitz Länge 16 cm / Breite 4 mm Kopf poliert, Griffe kunststoffüberzogen	01.10.2020	13,95	Stück	35,0	108,81			
		002	51140	I-51142	26,0	Stück	Sicherungsringe aus Federstahl für Bohrungen, DIN 472, 2 für mm, Höhe 4 bis -0,1 mm, Außendurchmesser 15 von -0,54 bis +1,3 mm, Öse 3,5 mm, Regelauführung (I), Werkstoff: Federstahl, 1 für innen	01.10.2020	0,50	Stück	27,0	9,40			

Vergandb.: Frei Haus. | Zahlungsart: Innerhalb 10 Tagen 2% Skonto, 30 Tage netto | gesperrt gedruckt übernommen
 Versandart: | Zahlungsart: Überweisung | Archiv gefaxt Stern

Bestellüberwachung und Lieferantenmahnungen **Lieferavis**

- ✓ Terminliche Überwachung der Bestellungen
- ✓ Zusammenfassung offener Bestellungen zu einer Lieferantenmahnung
- ✓ Automatisches Archivieren von Lieferantenmahnungen, sobald der Wareneingang gebucht wurde.
- ✓ Verschifft/Schwimmende Bestände verwalten
- ✓ Liefererinnerung von rückständigen Bestellpositionen
- ✓ Manuelle Erfassung und Einzelübernahme aus Bestellungen möglich
- ✓ Sofortiger Versand per Fax, E-Mail oder Ausdruck möglich
- ✓ Eingabe von zu erwartenden Lieferterminen
- ✓ Reservierung des schwimmenden Bestandes durch Aufträge
- ✓ Vorausschauende Erinnerung
- ✓ Hinterlegung von Lieferinformationen (z. B. Schiffsname, Containernummer)

Lieferavis - EF2010019 vom 17.08.2020

Belegkopf

Beleg-Nr.: EF2010019 | Belegdatum: 17.08.2020 | Adresse-Nr.: 85001 | Lieferdatum: 23.08.2020

Name: MAKITA USA | Name2: DELIVERY & SERVICES Ltd | z. Hd.: P.O.Box 5215214 - 5 | Land/PLZ/Ort: USA | CA 9063 | 14930 Northam St, La Mirada

Interne Nummer: | Abteilung: Motoren | Sachb.: Robert Lüers | Titel: | Ansprechp.: | Bestellnr.: | Kommissio: | Ihr Auftrag: | Lief. Nr.: 125408

Währungskürzel: USD | Kursfaktor/-divisor: 1.0000 | 1.0600 | EK netto: 17.102,99 | Ges.rabatt 1: % | Ges.rabatt 2: % | EK netto Endsumme: 17.102,99 | EK brutto Endsumme: 17.102,99

Projektnummer: | Proj Budget: | Budget Verbrauch: | Budget Offen:

Übersicht

U	ND	LB	QS	Position	Artikel-Nr.	Bestellnr.	Anz. VE	VE	Rückstand	Artikelbezeichnung	PE Netto	PE	EK netto	Rabatt %	EK ges.	Lieferdatum	Anz. übernommen	Lager
					60050	EW220R	1,0	Stück		Makita EW 220 R Self-priming, Centrifugal pump with 3,3 kw power Air - Cooled, 4 - cycle, OHC, Gasoline Engine Maximum Delivery Volume 600 l/min. Dimension 470 x 344 x 414	2.050,00	Stück	2.050,00	30,0	1.435,00	23.08.2020	1,0	01 Hauptl
					60070	EW220TR	5,0	Stück		Makita EW 220 STR Self-priming, Centrifugal pump with 3,3 kw power Air - Cooled, 4 - cycle, OHC, Gasoline Engine Maximum Delivery Volume 700 l/min. Dimension 470 x 344 x 414 mm	2.725,00	Stück	2.725,00	24,0	10.355,00	04.09.2020	5,0	01 Hauptl
					60195	EW320TR	3,0	Stück		Makita EW 320 TR Self-priming, Centrifugal pump with 3,3 kw power Air - Cooled, 4 - cycle, OHC, Gasoline Engine Maximum Delivery Volume 1300 l/min. Dimension 470 x 344 x 414 mm	2.300,00	Stück	2.300,00	23,0	5.312,99	04.09.2020	3,0	01 Hauptl

i Lieferavis
Übersicht der avisierten Ware, die z. B. auf dem Schiff unterwegs ist

Wareneingangsbuchung
Mengenmäßige Zubuchung von Artikeln in den Warenbestand

Belegfuß

Verband: CIF | Versandart: | Zahlungsart: 8 days 2% less, 14 days net. | gesperrt gedruckt man. Kalkul Vorabrechn Archiv gefax Ohne Rech Storno gemailt

Eingangslieferschein - E12010046

Belegdatum: 17.08.2020 | Lieferdatum: 17.08.2020

Name: MAKITA USA | Name2: DELIVERY & SERVICES Ltd | z. Hd.: P.O.Box 5215214 - 5 | Land/PLZ/Ort: USA | CA 9063 | 14930 Northam St, La Mirada

Abteilung: Motoren | Sachb.: Robert Lüers | Titel: | Ansprechp.: | Bestellnr.: | Kommissio: | Ihr Auftrag: | Lief. Nr.: 125408

Übersicht

U	ND	PG	Pos	Artikel-Nr.	Bestellnr.	Anz. VE	NochZuVerteil	VE	Rückstand	Artikelbezeichnung
				60050	EW220R	1,0		Stück		Makita EW 220 R Self-priming, Centrifugal pump with 3,3 kw power Air - Cooled, 4 - cycle, OHC, Gasoline Engine Maximum Delivery Volume 600 l/min. Dimension 470 x 344 x 414
				60070	EW220TR	5,0		Stück		Makita EW 220 STR Self-priming, Centrifugal pump with 3,3 kw power Air - Cooled, 4 - cycle, OHC, Gasoline Engine Maximum Delivery Volume 700 l/min. Dimension 470 x 344 x 414 mm
				60195	EW320TR	3,0		Stück		Makita EW 320 TR Self-priming, Centrifugal pump with 3,3 kw power Air - Cooled, 4 - cycle, OHC, Gasoline Engine Maximum Delivery Volume 1300 l/min. Dimension 470 x 344 x 414 mm

Alle Lagerplätze

LagerOrt	Charge	Lagerplatz	Bestand
01 Hauptlager	01-06-01		
01 Hauptlager	01-06-02		
01 Hauptlager	01-07-01		
01 Hauptlager	01-07-02		
01 Hauptlager	02-01	5.000	4.000
01 Hauptlager	03-01	1.200	800
01 Hauptlager	03-02	1.200	800
01 Hauptlager	03-03	1.200	800
01 Hauptlager	03-04	1.200	800
01 Hauptlager	03-05	1.200	800
01 Hauptlager	03-06	1.200	800

Lagerplatzbestände

LagerOrt	Charge	Lagerplatz	Bestand
01 Hauptlager	03-05		>0
			3,0

- | | | | | |
|---|--|--|--|--|
| <p>Eingangslieferscheine</p> <ul style="list-style-type: none"> ✓ Buchung von Wareneinzügen ✓ Angabe eines abweichenden Lagerbuchungsdatums ✓ Erfassung von Chargen ✓ Etikettendruck | <p>Eingangsrechnungen</p> <ul style="list-style-type: none"> ✓ Berechnung von Artikelinstandspreisen (Einkaufspreis zuzüglich Bezugskosten; Berücksichtigung von Fremdwährungen) ✓ Übernahme von Bestellungen | <p>oder Eingangslieferschein (gesamt oder Teilpositionen) zu Eingangsrechnungen</p> <ul style="list-style-type: none"> ✓ Übernahme des Wareneingangs in die Kreditorenliste | <p>Lieferantengutschriften</p> <ul style="list-style-type: none"> ✓ Protokoll jedes Wareneingangs ✓ Eingangsrechnungskontrolle, mengen- und wertmäßig ✓ Neuerfassung eines Wareneingangs ohne vorherige Bestellerfassung | <ul style="list-style-type: none"> ✓ Übernahme aus Lieferanten-Eingangsrechnungen ✓ Ausdruck von Formularen ✓ Lieferantengutschrift auch als Wertgutschrift buchbar |
|---|--|--|--|--|

Rechnungen nach Mahnstufe

Adressnr. / Lieferantennr. / Firma / Anschrift / Branche / Homepage / Telefon

10021 / KUNDEN NATIONAL / Gustav Mahler GmbH / In der Gasse 4 / Grosshandel

10 / GroBhandel für Kfz-Artikel / 71721 Reutlingen / Deutschland / 07152/633-0

Fälligkeitsdatum: 10.09.2020

Anzeige: mahnen mit Mahnstufe 1 mahnen mit Mahnstufe 2 mahnen mit Mahnstufe 3 Mahnung 3 erhalten und noch offen

Archiv	Bezahlt	mahnbar	nicht mahne	Abt	Belegnummer	Adress-Nr.	Name1	Brutto ges.	Offen (SW)	Belegdatum	Zahlbar	MT1	MT2	MT3	Gemahnt1	Gemahnt2	Gemahnt3	Storno
								2.253,02	2.253,02									
		<input checked="" type="checkbox"/>	<input type="checkbox"/>	Motoren	AR2010825	10017	Friedrich...	1.279,26	1.279,26	06.07.2020	20.07.2020	8	8	16	31.08.2020			
		<input checked="" type="checkbox"/>	<input type="checkbox"/>	Motoren	AR2010826	10020	Ulrich...	177,76	177,76	10.07.2020	24.07.2020	8	8	16	31.08.2020			
		<input checked="" type="checkbox"/>	<input type="checkbox"/>	Motoren	AR2010830	10018	Dagmar...	501,23	501,23	24.07.2020	07.08.2020	8	8	16	31.08.2020			
		<input checked="" type="checkbox"/>	<input type="checkbox"/>	Motoren	AR2010831	10021	Gustav Mahl...	294,76	294,76	25.07.2020	08.08.2020	8	8	16	31.08.2020			

Herrmann O. Müller
Maschinenhandel GmbH
Herrn Dietrich
Postfach 28709
28795 Bremen

Mahnung Erstellungsdatum : 10.09.2020 Seite 1

Kunden-Nr. : 10001 Zahlungen berücksichtigt bis : 10.09.2020

Sehr geehrter Herr Dietrich,

die nachfolgend aufgeführten Rechnungen sind laut unserer Buchhaltung immer noch offen:

Mahnstufe	Belegnummer	Datum	Fällig am	Betrag / EUR	Offen / EUR	Zinsen
3. Mahnung Mahngebühr						5,00
3. Mahnung	AR2010807	16.05.2020	30.05.2020	2.969,05	2.969,05	21,24
2. Mahnung Mahngebühr						3,75
2. Mahnung	AR2010823	01.07.2020	15.07.2020	4.837,65	4.837,65	11,49
Summe Mahngebühr				Summe Offen / EUR	Summe Zinsen	Summe Offen / EUR
				8,75	7.806,70	32,73

Bitte zahlen Sie die fälligen, offenen Posten, zuzüglich der Zinsen und Mahngebühr, innerhalb der nächsten 6 Tage, um uns und insbesondere Ihnen, weitere Unannehmlichkeiten und zusätzliche Kosten zu ersparen.

Sollte sich Ihre Zahlung mit dieser Mahnung überschritten haben, betrachten Sie dieses Schreiben bitte als gegenstandslos.

Mit freundlichen Grüßen

i Mahnungsvorschlag
> zum Selektieren

i Mahnungen
> nicht schön, aber manchmal notwendig

- | | |
|--|--|
| Debitoren | Kreditoren |
| <ul style="list-style-type: none"> ✓ Anzeigen offener und erledigter Posten (gesamt oder pro Kunde) ✓ Ansicht einer Mahnliste in den entsprechenden Mahnstufen ✓ Kreditlimitüberwachung | <ul style="list-style-type: none"> ✓ Mahnhistorie ✓ Eingabe der Zahlungen von Kunden oder Import aus der Finanzbuchhaltung (Modul) ✓ Anzeigen erledigter und nicht erledigter Wareneingangsbelege (Eingangsbuchungen) ✓ Anzeigen der Verbindlichkeiten gesamt oder pro Lieferant ✓ Eingabe der geleisteten Zahlungen an Lieferanten |

Wochenübersicht Termine RL | Adresse wählen | Rechnungen nach Mahnstufe | Mahnungen Suche

Adressnr. / Adressgruppe / Prio. / Stat. 10002 MÜLLER OHG
 10 KUNDFN NATIONALI

Firma Klaus Müller OHG
 Handelsgesellschaft

Anschrift In den krummen Stücken 105
 52155 Köln
 Deutschland

Branche / Homepage / Telefon Großhandel, Import
 0221/123456

Archiviert
 Lieferant
 Liefersperre
 Adresssperr

Bezahl	Mahnstufe	R_Adress-Nr.	R_Suchname	R_Name 1	BelegNr.	Belegdatum	Valutadatum	1 Fällig / Ta	Gemahnt1	Gemahnt2	Gemahnt3	Offen
	2	10002	MÜLLER OHG	Klaus Müller OHG	AR2010793	14.04.2020	14.04.2020	<>0				20.632,15
	2	10018	DOPPELDRUC...	Dagmar Doppeldruck	AR2010795	21.04.2020	21.04.2020	-133	02.06.2020	24.07.2020	31.08.2020	402,22
	2	10002	MÜLLER OHG	Klaus Müller OHG	AR2010799	29.04.2020	29.04.2020	-128	02.06.2020	24.07.2020	31.08.2020	260,67
	2	10002	MÜLLER OHG	Klaus Müller OHG	AR2010799	29.04.2020	29.04.2020	-118	02.06.2020	24.07.2020	31.08.2020	3.118,99
	2	10005	HOTEC GMBH	Hotec Antriebstechnik	AR2010801	01.05.2020	01.05.2020	-118	02.06.2020	24.07.2020	31.08.2020	2.638,11
	2	10010	MEIER OHG	Klaus Meier OHG	AR2010802	05.05.2020	05.05.2020	-114	02.06.2020	24.07.2020	31.08.2020	268,94
	2	50001	UNITED...	United Creative Labs	AR2010805	12.05.2020	12.05.2020	-113	02.06.2020	24.07.2020	31.08.2020	112,24
	2	10015	HUBERTUS AG	Gunther Hubertus AG	AR2010803	10.05.2020	10.05.2020	-109	02.06.2020	24.07.2020	31.08.2020	2.853,67
	2	10011	MAYER GMBH	Joachim Mayer GmbH	AR2010804	11.05.2020	11.05.2020	-108	02.06.2020	24.07.2020	31.08.2020	219,79
	2	10006	PETERSBERG	Hans Petersberg GmbH	AR2010806	15.05.2020	15.05.2020	104	08.06.2020	24.07.2020	31.08.2020	1.974,21
	2	10001	MÜLLER GMB...	Hermann O. Müller	AR2010807	16.05.2020	16.05.2020	-103	08.06.2020	24.07.2020	31.08.2020	2.969,05
	2	10013	MÖLLER KG	Moller Handels-KG	AR2010810	02.06.2020	02.06.2020	-100	24.07.2020	31.08.2020		83,08
	2	10021	MAHLER GMBH	Gustav Mahler GmbH	AR2010809	31.05.2020	31.05.2020	-88	24.07.2020	31.08.2020		341,90
	2	10023	PLATECK GMBH	Hermann Plateck GmbH	AR2010812	08.06.2020	08.06.2020	-86	24.07.2020	31.08.2020		268,05
	2	10003	NEUHAUS KG	Peter Neuhaus KG	AR2010813	09.06.2020	09.06.2020	-79	24.07.2020	31.08.2020		112,75
	2	10010	MEIER OHG	Klaus Meier OHG	AR2010815	13.06.2020	13.06.2020	-75	24.07.2020	31.08.2020		94,55
	2	10009	MEYER KG	Hans Meyer KG	AR2010816	13.06.2020	13.06.2020	-75	24.07.2020	31.08.2020		8,51
	2	10005	HOTEC GMBH	Hotec Antriebstechnik	AR2010818	16.06.2020	16.06.2020	-72	24.07.2020	31.08.2020		25,23
	2	10014	AHLERS GMBH	Ahlers GmbH	AR2010819	16.06.2020	16.06.2020	-72	24.07.2020	31.08.2020		42,54
	2	10001	MÜLLER GMB...	Hermann O. Müller	AR2010823	01.07.2020	01.07.2020	-57	24.07.2020	31.08.2020		4.837,65

Zahlungen berücksichtig

Mahnungen einsehen | Mahnungen nach Adresse | 1. Mahnung | 2. Mahnung | 3. Mahnung

Mahnungen drucken | Mahnungen nach Adresse | 1. Mahnung | 2. Mahnung | 3. Mahnung

i Erfassung von Zahlungseingängen

Zahlungseingang Rechnungen

Belegnummer: AR2110844 Datum: 31.08.2021

Name1: Peter Stapelllauf GmbH
 Name2: Werkzeughandel
 Straße: Hinter dem Bogen 141 b
 PLZ / Ort: 40950 Düsseldorf
 Land: Deutschland

Adressnummer: 10007
 Titel:
 Sachbearbeiter: Robert Lüers

Zahlungsbedingung: Innerhalb 8 Tagen 2% Skonto, 14 Tage netto

Belegsumme brutto: 223,78 EUR
 Skontobetrag 1: 4,48 abziehbar bis: 08.09.2021
 Skontobetrag 2:
 abziehbar bis:

Belegsumme: 223,78 EUR
 Skontobetrag 1_SW: 4,48
 Skontobetrag 2_SW:

Bezahlt: 175,00
 Bezahlt_SW: 175,00

Offen: 44,30 bezahlt
 Offen (SW): 44,30

Zahlungsart: Überweisung

8 = Überzahlung
 9 = Skonto / Abzug

Zahlungsart	AZ	Betrag	Währ.	Währ.	Information	Datum	Kursdivisor	Kursfaktor	Sachbearbeiter	Ablage	Buchungsset
Überweisung		175,00	EUR			10.09.2021	1,0000	1,0000	Robert Lüers		Suche

OK Abbrechen

i Offene Posten Liste
 > mit Mahnstufe und Fälligkeit

Umsätze, Rohertrag, Zahlungsbedingungen

- ✓ Manuelle Erfassung der Zahlungseingänge
- ✓ Offene-Posten-Liste – Kreditoren – für alle Lieferanten, einen Lieferanten, eine Eingangsrechnung o. ä.
- ✓ OP-Abgleich mit externen Buchungssystemen sind ebenfalls möglich. Hier erstellen wir bei Bedarf ein individuelles Angebot.
- ✓ Teilzahlungen
- ✓ Unberechtigter Skonto erfassbar
- ✓ Interne Hinweise zu Zahlungen
- ✓ Offene-Posten-Liste – Debitoren – für alle Kunden, einzelne Kunden, einen Beleg o. ä.

Buchungssets einfügen / bearbeiten

A	OBV	Bezeichnung
<input type="checkbox"/>	<input type="checkbox"/>	100 Handelsware Standard
<input type="checkbox"/>	<input type="checkbox"/>	105 Produktionsware
<input type="checkbox"/>	<input type="checkbox"/>	103 Handelsware Sonstiges
<input type="checkbox"/>	<input type="checkbox"/>	106 Dienstleistungen
<input type="checkbox"/>	<input type="checkbox"/>	BelegFracht

A	2 Proze	MwSt.-Schlüssel	VSt.-Schlüssel	Land	Landesbezeichnung	EU-Land	SK_Erlöse	Skonto Aufwand	SK_Einkauf	Skonto Ertrag	Art des Geschäfts
<input type="checkbox"/>				A	Österreich	<input type="checkbox"/>	8300	8734	3300	3735	Standardgeschäft
<input type="checkbox"/>	20,00	82	32	CH	Schweiz	<input checked="" type="checkbox"/>	8200	8734	3200	3735	Standardgeschäft
<input type="checkbox"/>		90		CN	China	<input type="checkbox"/>			3200	3735	Standardgeschäft
<input type="checkbox"/>	19,00	89	39	D	Deutschland	<input checked="" type="checkbox"/>	8000	8736	3000	3736	Standardgeschäft
<input type="checkbox"/>		87	37	D	Deutschland	<input checked="" type="checkbox"/>	8000	8731	3000	3731	Standardgeschäft
<input type="checkbox"/>	7,00	80	80	D	Deutschland	<input checked="" type="checkbox"/>	8100	8730			
<input type="checkbox"/>		90	90	F	Frankreich	<input checked="" type="checkbox"/>	8230	8734			
<input type="checkbox"/>		81	50	GB	England	<input type="checkbox"/>	8200	8734			
<input type="checkbox"/>		90	90	I	Italien	<input checked="" type="checkbox"/>	8230	8734			
<input type="checkbox"/>		81	50	USA	USA	<input type="checkbox"/>	8200	8734			

i **Buchungssets**
 > damit die korrekten Sachkonten bei der Fibu-Schnittstelle angesprochen werden

Fibu Übergaben

Rechnung Gutschriften Eingangrechnungen Lieferantengutschriften

Belegdatum bis: 20.03.2020

ÜbergabeNr.	Flags	Erhebung am	Zeitraum von	Zeitraum bis	Erzeugt
27	6	04.06.2020 07:38:16	02.01.2020 00:00:00	30.05.2020 23:59:59	

OF	Belegdat	Beleg-Nr.	Interne Beleg-Nr.	Fibu Kto.-Nr.	Soll Konto	Haben Kont	Mwst.	Mwst.	Netto Summ	Brutto Summ	Mwst.	Wahr.	Skonto Basis	Skonto	Skontotage	Skontodatum	Fibu Beleg-Nr.	Netto Saldo	Brutto
	16.05.2020	AR2010807		10001	10001	8000	19,00	89	2.495,00	2.969,05	474,05	EUR	2.969,05	2,00	8	24.05.2020	AR1810807	2.495,00	
	15.05.2020	AR2010806		10006	10006	8700	19,00	89	1.659,00	1.974,21	315,21	EUR	1.974,21	2,00	8	23.05.2020	AR1810806	1.659,00	
	12.05.2020	AR2010805		50001	50001	8200		81	112,24	112,24		EUR	112,24				AR1810805	112,24	
	11.05.2020	AR2010804		10011	10011	8000	19,00	89	134,65	160,23	25,58	EUR	160,23	2,00	8	19.05.2020	AR1810804	134,65	
	11.05.2020	AR2010804		10011	10011	8700	19,00	89	38,05	45,28	7,23	EUR	45,28	2,00	8	19.05.2020	AR1810804	38,05	
	11.05.2020	AR2010804		10011	10011	4730	19,00	89	12,00	14,28	2,28	EUR	14,28	2,00	8	19.05.2020	AR1810804	12,00	
	10.05.2020	AR2010803		10015	10015	8000	19,00	89	2.294,70	2.730,69	435,99	EUR	2.730,69	2,00	8	18.05.2020	AR1810803	2.294,70	
	10.05.2020	AR2010803		10015	10015	8700	19,00	89	103,34	122,98	19,64	EUR	118,22	2,00	8	18.05.2020	AR1810803	103,34	
	05.05.2020	AR2010802		10010	10010	8000	19,00	89	226,00	268,94	42,94	EUR	268,94	2,00	8	13.05.2020	AR1810802	226,00	
	01.05.2020	AR2010801		10005	10005	8000	19,00	89	171,00	203,49	32,49	EUR	203,49	2,00	8	09.05.2020	AR1810801	171,00	
	01.05.2020	AR2010801		10005	10005	8700	19,00	89	2.045,90	2.434,62	388,72	EUR	2.434,62	2,00	8	09.05.2020	AR1810801	2.045,90	
	29.04.2020	AR2010799		10002	10002	8000	19,00	89	2.315,00	2.754,85	439,85	EUR	2.754,85	2,00	10	09.05.2020	AR1810799	2.315,00	
	29.04.2020	AR2010799		10002	10002	8700	19,00	89	306,00	364,14	58,14	EUR	364,14	2,00	10	09.05.2020	AR1810799	306,00	
	28.04.2020	AR2010798		10004	10004	8000	19,00	89	166,50	198,14	31,64	EUR	198,14	2,00	8	06.05.2020	AR1810798	166,50	
	28.04.2020	AR2010797		10004	10004	8000	19,00	89	209,65	249,48	39,83	EUR	249,48	2,00	8	06.05.2020	AR1810797	209,65	
	21.04.2020	AR2010795		10018	10018	8000	19,00	89	219,05	260,67	41,62	EUR	260,67	2,00	8	29.04.2020	AR1810795	219,05	
	14.04.2020	AR2010793		10002	10002	8000	19,00	89	338,00	402,22	64,22	EUR	402,22	2,00	10	24.04.2020	AR1810793	338,00	

i **Protokoll der Fibu-Übertragung**
 Übersicht über angesprochene Belege, Personen- und Sachkonten

Schnittstellen | Rechnungswesen

- ✓ Definition von Mehrwertsteuer- und Vorsteuersätzen mit entsprechenden Schlüssel
 - ✓ Definition der Verkaufs-, Einkaufs- und Bestandskonten nach eigenen
- Buchhaltungsvorgaben (z. B. SKR03, SKR04...)
 - ✓ Definition der EU-Länder
 - ✓ Definition von Buchungssets zur Unterscheidung von Handelsware,
- Produktionsware, Dienstleistungen
 - ✓ Interaktive Erzeugung DATEV-kompatibler Buchungssätze zur Übertragung an den Steuerberater bzw. das ALPHAPLAN Rechnungswesen
- ✓ Erhebungszeitraum frei einstellbar
 - ✓ Markierung aller übertragenen Belege in ALPHAPLAN zur Verhinderung einer Mehrfachübertragung
 - ✓ OP-Abgleich mit der Buchhaltung
- ✓ Im Anschluss einer Fibu-Übergabe mit Markierung in ALPHAPLAN sind diese Belege nicht mehr veränderbar, sondern lediglich einseh- und druckbar.

Belegkopf

Liefer: AL2010804 Belegdatum: 23.08.2020 Interne Nr.: Abteilung: Motoren
 Address-Nr.: 21480 Lieferdatum: 23.08.2020 Währungskürzel: EUR Sachb.: Robert Lüers
 Anrede: Preisdatum: 23.08.2020 VK netto: 153,35 Titel:
 Name1: OBI Augsburg Ges.rabatt 1: % Ansprechp.:
 Name2: Heimwerkermarkt VK netto Endsumme: 153,35 Bestellnr.:
 z. Hd.: Am Kleinen Platz 10 VK brutto Endsumme: 182,49 Kommission:
 Land/PLZ/Ort: D 86253 Augsburg Kreditlimit offen: 9.962,52 Ihr Auftrag:

Belegepositionen

U	LB	ND	Position	Artikel-Nr.	Anz. VE	VE	Artikelbezeichnung	Montagedatum	Lieferdatum	Lager Buchungsdatum	Anz. übernommen	Lagerort	Charge	Gewicht	Gesamtgewicht
<input checked="" type="checkbox"/>	<input checked="" type="checkbox"/>	<input type="checkbox"/>	001	55022	10,0	m	Aquapal Trinkwasserschlauch Absolut geruchs- / geschmacksneutral Hochflexibel	23.08.2020	23.08.2020		10,0	01 Hauptlager		0,250	2,500
<input type="checkbox"/>	<input checked="" type="checkbox"/>	<input type="checkbox"/>	002	55041	10,0	m	Industrie-Pressluftschlauch - 25 bar 3/4" Schlauchseele NBR schwarz, porenfrei, glatt,	23.08.2020	23.08.2020		10,0	01 Hauptlager	R110210000	0,300	3,000
<input type="checkbox"/>	<input checked="" type="checkbox"/>	<input type="checkbox"/>	003	55110	1,0	Stück	Schlauchverbindung Messing mit schlauchschonendem Rippenprofil	23.08.2020	23.08.2020		1,0	01 Hauptlager		0,150	0,150
<input type="checkbox"/>	<input checked="" type="checkbox"/>	<input type="checkbox"/>	004	55115	1,0	Stück	Schlauchverschraubungen 3/4" Messing Flachdichtend. mit Dichtung	23.08.2020	23.08.2020		1,0	01 Hauptlager		0,150	0,150
<input type="checkbox"/>	<input checked="" type="checkbox"/>	<input type="checkbox"/>	005	55245	1,0	Stück	Schlauchschellen rostfrei 16-27mm Alle Teile komplett rostfreier Stahl 1.4301	23.08.2020	23.08.2020		1,0	01 Hauptlager		0,150	0,150
<input type="checkbox"/>	<input checked="" type="checkbox"/>	<input type="checkbox"/>	006	55300	10,0	m	Gummi-Pressluftschlauch - 10 bar 3/4" DIN 20010 ND 16	23.08.2020	23.08.2020		1,0	01 Hauptlager	R110210000	0,400	4,000
<input type="checkbox"/>	<input checked="" type="checkbox"/>	<input type="checkbox"/>	007	55315	1,0	Stück	Pressluft-Schlauchklemme aus Temperguss, verzinkt 2-teilig,	23.08.2020	23.08.2020		1,0	01 Hauptlager		0,150	0,150
<input type="checkbox"/>	<input checked="" type="checkbox"/>	<input type="checkbox"/>	008	55531	1,0	Stück	MS-Klauenkupplung Schlauchstück 19 mm, 3/4"	23.08.2020	23.08.2020		1,0	01 Hauptlager		0,150	0,150
<input type="checkbox"/>	<input checked="" type="checkbox"/>	<input type="checkbox"/>	009	55560	1,0	Stück	GEKA-Klauenkupplung drehbar Schlauchstück 19 mm, 3/4"	23.08.2020	23.08.2020		1,0	01 Hauptlager		0,150	0,150
<input type="checkbox"/>	<input checked="" type="checkbox"/>	<input type="checkbox"/>	010	691790C080	1,0	Stück	VHM-Carbonfaser, HSC - POLIERT Bohrungsdurchmesser D1 8 mm	23.08.2020	23.08.2020		1,0	01 Hauptlager	C200610000	0,150	0,150
<input type="checkbox"/>	<input checked="" type="checkbox"/>	<input type="checkbox"/>	92560		1,0	x	Frachtkosten	23.08.2020	23.08.2020		1,0				

Belegfuß

Versandb.: Zahlungsb.: 15.d.Folgemonats, 5 Tage 2%, 15' gesperrt gedruckt Nachlieferung VorabRG Lagerplätze prüfen
 Versandart: GLS Zahlungsart: Überweisung Archiv gefaxt EL ohne RG in SchlussRG SerNr. prüfen
 Lagerplätze Storno übernommen Gelangensbestätigung

i **Frachtkostenermittlung**
 > im Ausgangslieferschein oder auch bereits vorher im Angebot oder Auftrag möglich

i **Gewichtserfassung**
 > pro Versandpaket mit der Möglichkeit gewichts- oder entfernungsabhängige Frachtkosten zu ermitteln

Belegkopf

Liefer: AL2010804 Belegdatum: 23.08.2020 Interne Nr.: Abteilung: Motoren
 Address-Nr.: 21480 Lieferdatum: 23.08.2020 Währungskürzel: EUR Sachb.: Robert Lüers
 Anrede: Preisdatum: 23.08.2020 VK netto Endsumme: 153,35 Titel:
 Name1: OBI Augsburg VK brutto Endsumme: 182,49 Ansprechp.:
 Name2: Heimwerkermarkt Kommission:
 z. Hd.: Am Kleinen Platz 10 Gesamtgewicht KG: 10,450
 Land/PLZ/Ort: D 86253 Augsburg Gesamt-Tara KG: 7,500
 normale Frachtberechnung
 Nachlieferung mit normaler Frachtberechnung
 ohne Frachtberechnung

Versandpakete

Versanddatum	Gewicht	Info an Versender	Info vom Versender	Länge	Breite	Höhe	Verpackung	Inhalt
Σ	18,000							
25.08.2020	12,500			40,00	40,00	50,00		
25.08.2020	5,500			40,00	45,00	45,00		

Hinweistext1: 2 Pakete - Rechnungen liegen in Paket 1 v 2 für d.Kunden
 Hinweistext2: nur Papierpolster verwenden! keine Kunststoffpolster verwenden !!

Paket einfügen Versandart: GLS Zahlungsart: Überweisung gesperrt gemailt
 Versandb.: gedruckt gefaxt

Versand-Schnittstellen

- ✓ Übertragung der Daten an Versanddienstleister
 DPD
 DHL
 UPS
- ✓ Dienstleisterabhängige Versandsoftware erforderlich
- ✓ Weitere Versanddienstleister (z. B. UPS international) oder Speditionen können über die Partnerlösung V-LOG angebunden werden.

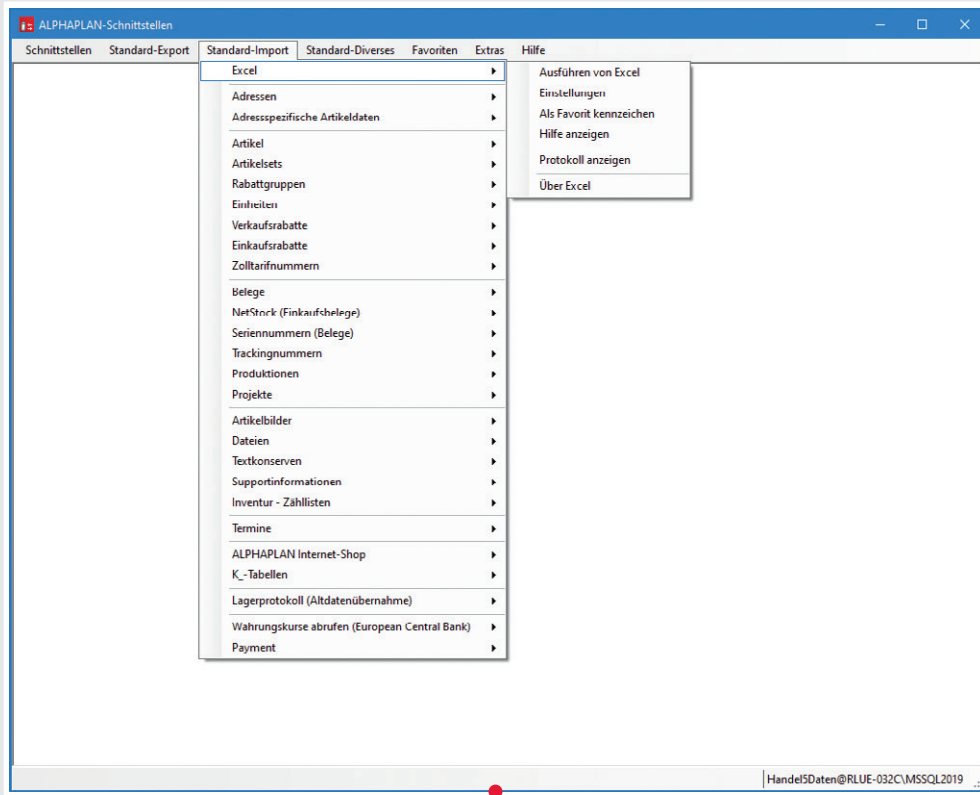

i **Importschnittstellen**
 > stehen in großer Vielzahl zur Verfügung

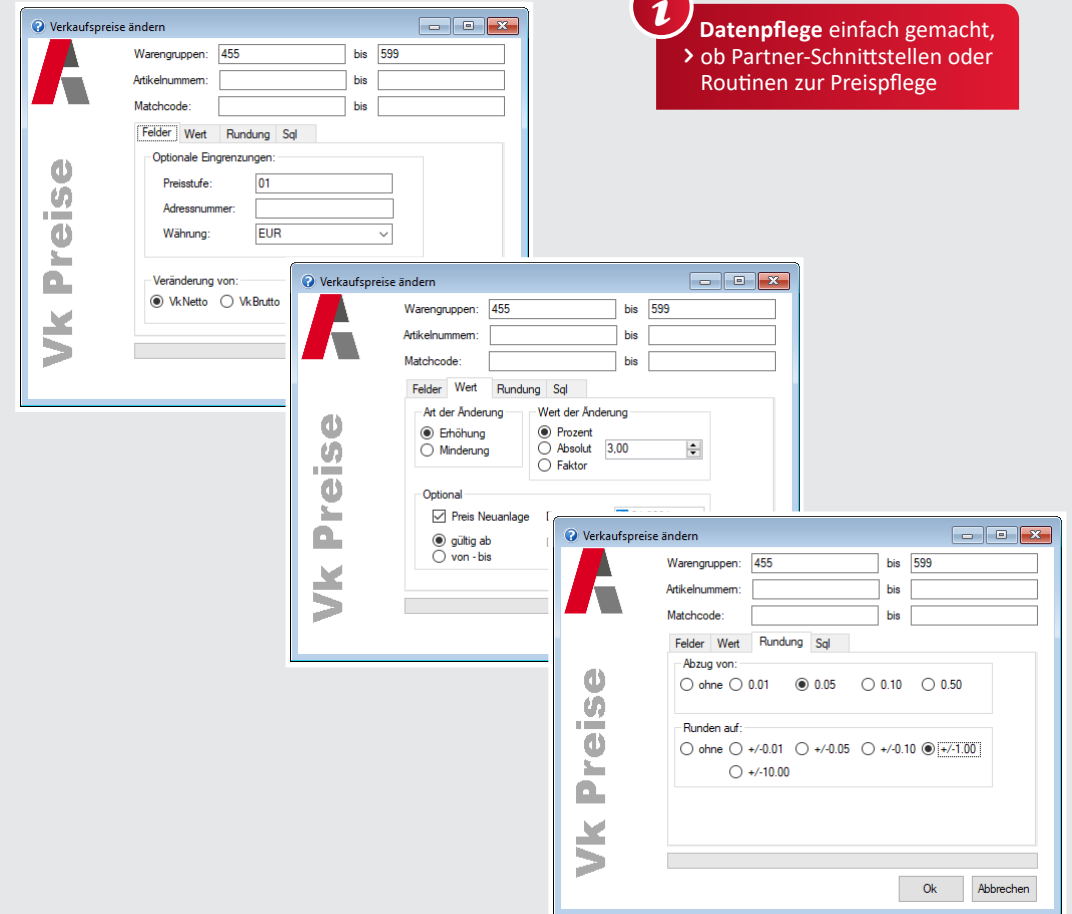

i **Datenpflege** einfach gemacht,
 > ob Partner-Schnittstellen oder Routinen zur Preispflege

Schnittstellen

- ✓ SEPA für Bankeinzüge und Lastschriften sowie Lieferantenüberweisungen
- ✓ Einkaufs- und Verkaufspreispflege, z. B. für prozentuale oder absolute Preiserhöhungen bzw.-reduzierungen
- ✓ Import von aktuellen Währungskursen
- ✓ Import von aktuellen Währungskursen
- ✓ Import von Zolltarifnummern mit Intrastatbezeichnung
- ✓ Import von aktuellen Währungskursen
- ✓ Intrastat-Meldungen
- ✓ GfK-Export
- ✓ Artikelbilderimport
- ✓ Selektierungsmöglichkeiten
- ✓ Service-Schnittstellen:
 - E-Mails löschen
 - Belege archivieren
 - Serienbriefe
- ✓ Individuelle Anpassungen können gegen Berechnung ebenfalls vorgenommen werden. Gern erstellen wir ein individuelles Angebot.

Schnittstellen Standard-Export Standard-Import Standard-Diverses Favoriten Extras Hilfe

Standard Excel-Import (Stammdaten) [1/3]

Aktion: Einkaufspreise hinzufügen/pflegen Excel-Datei: C:\ALPHAPLAN\Handel\excel\EK_NordWest\Arbeitschutz_2020_KU.xlsx

Feldzuordnung ETL-Tabelle (Einkaufspreise): Seite 1 Seite 2

ETL-Feld	Datentyp	Länge	Excel-Feld	Feater Wert
ProfCentersID	Ganzzahl (long)			
Artikelnummer	Text	90	articlenumber	
LieferantenAdressnummer	Text	10		60002
Bestellnummer	Text	30	Lieferantenartikelnummer	
Anzahl	Dezimalzahl (double)			1
VEinheit	Text	30	vpe	
Rabatt	Dezimalzahl (double)			
VKNetto	Dezimalzahl (double)		EK	
WaehrungsKuerzel	Text	4		EUR
PEinheit	Text	30	pe	
GueutigVon	Datum/Zeit			01.07.2020
GueutigBis	Datum/Zeit			
LosGroesse	Dezimalzahl (double)			1
Teilbarkeit	Dezimalzahl (double)			1
AuftragsAdressnummer	Text	10		
LieferAdressnummer	Text	10		
SucheHstAdressnummer	Text	10		
SucheHstArtikelnummer	Text	30		
DatenQuelle	Text	30		

Verfügbare Excel-Felder:

- active
- articlenumber
- brand
- created
- desc1
- desc2
- detailltext
- eclass
- EK
- Farbe
- Größe
- glin
- Lieferantenartikelnummer
- me
- modified
- pe
- product
- shortDesc
- shortName
- VK
- type
- weight
- zolltarnummer

Excel-Import

Ausschließlich ETL-Tabelle füllen

Laden Speichern Excel Datei erstellen

Excel-Preisimporte

> können in individuellen Mappings gespeichert werden, damit z. B. wiederkehrende Lieferantenpreise regelmäßig ohne viel Aufwand eingelesen werden können

Beleidung.xlsx - Excel

Robert Luers

Automatisches Speichern

glin	shortName	shortDesc	desc1	desc2	detailltext	zolltarnummer	pe	me	vpe	weight	active	created	modified	eclass	product	articlenumber	brand	Farbe	Größe	EK	VK	Lieferantenart
4045981069567	HAKRO® 215 Wc Piqué aus 50 HAKRO® 215	Piqué aus 50 Besonders				61062000		1	ST	1	0	0	17.08.2019 15:16	17.08.2019 15:16	4010215	4010163010K5	4010	weiß	XS			0215001003
4045981069574	HAKRO® 215 Wc Piqué aus 50 HAKRO® 215	Piqué aus 50 Besonders				61062000		1	ST	1	0	0	17.08.2019 15:16	17.08.2019 15:16	4010215	4010163010S	4010	weiß	S			0215001004
4045981069581	HAKRO® 215 Wc Piqué aus 50 HAKRO® 215	Piqué aus 50 Besonders				61062000		1	ST	1	0	0	17.08.2019 15:16	17.08.2019 15:16	4010215	4010163010M	4010	weiß	M			0215001005
4045981069598	HAKRO® 215 Wc Piqué aus 50 HAKRO® 215	Piqué aus 50 Besonders				61062000		1	ST	1	0	0	17.08.2019 15:16	17.08.2019 15:16	4010215	4010163010L	4010	weiß	L			0215001006
4045981069604	HAKRO® 215 Wc Piqué aus 50 HAKRO® 215	Piqué aus 50 Besonders				61062000		1	ST	1	0	0	17.08.2019 15:16	17.08.2019 15:16	4010215	4010163010XL	4010	weiß	XL			0215001007
4045981069611	HAKRO® 215 Wc Piqué aus 50 HAKRO® 215	Piqué aus 50 Besonders				61062000		1	ST	1	0	0	17.08.2019 15:16	17.08.2019 15:16	4010215	40101630102XL	4010	weiß	2XL			0215001008
4045981069628	HAKRO® 215 Wc Piqué aus 50 HAKRO® 215	Piqué aus 50 Besonders				61062000		1	ST	1	0	0	17.08.2019 15:16	17.08.2019 15:16	4010215	40101630103XL	4010	weiß	3XL			0215001009
4045981069635	HAKRO® 215 Wc Piqué aus 50 HAKRO® 215	Piqué aus 50 Besonders				61062000		1	ST	1	0	0	17.08.2019 15:16	17.08.2019 15:16	4010215	40101630104XL	4010	weiß	4XL			0215001010
4045981069642	HAKRO® 215 Wc Piqué aus 50 HAKRO® 215	Piqué aus 50 Besonders				61062000		1	ST	1	0	0	17.08.2019 15:16	17.08.2019 15:16	4010215	40101630105XL	4010	weiß	5XL			0215001011
4045981069659	HAKRO® 215 Wc Piqué aus 50 HAKRO® 215	Piqué aus 50 Besonders				61062000		1	ST	1	0	0	17.08.2019 15:16	17.08.2019 15:16	4010215	40101630106XL	4010	weiß	6XL			0215001012
4045981069666	HAKRO® 215 Wc Piqué aus 50 HAKRO® 215	Piqué aus 50 Besonders				61062000		1	ST	1	0	0	17.08.2019 15:16	17.08.2019 15:16	4010215	40101630101XS	4010	rot				0215002003
4045981069673	HAKRO® 215 Wc Piqué aus 50 HAKRO® 215	Piqué aus 50 Besonders				61062000		1	ST	1	0	0	17.08.2019 15:16	17.08.2019 15:16	4010215	40101630101S	4010	rot	S			0215002004
4045981069680	HAKRO® 215 Wc Piqué aus 50 HAKRO® 215	Piqué aus 50 Besonders				61062000		1	ST	1	0	0	17.08.2019 15:16	17.08.2019 15:16	4010215	40101630101M	4010	rot	M			0215002005
4045981069697	HAKRO® 215 Wc Piqué aus 50 HAKRO® 215	Piqué aus 50 Besonders				61062000		1	ST	1	0	0	17.08.2019 15:16	17.08.2019 15:16	4010215	40101630101L	4010	rot	L			0215002006
4045981069703	HAKRO® 215 Wc Piqué aus 50 HAKRO® 215	Piqué aus 50 Besonders				61062000		1	ST	1	0	0	17.08.2019 15:16	17.08.2019 15:16	4010215	40101630101XL	4010	rot	XL			0215002007
4045981069710	HAKRO® 215 Wc Piqué aus 50 HAKRO® 215	Piqué aus 50 Besonders				61062000		1	ST	1	0	0	17.08.2019 15:16	17.08.2019 15:16	4010215	401016301012XL	4010	rot	2XL			0215002008
4045981069727	HAKRO® 215 Wc Piqué aus 50 HAKRO® 215	Piqué aus 50 Besonders				61062000		1	ST	1	0	0	17.08.2019 15:16	17.08.2019 15:16	4010215	401016301013XL	4010	rot	3XL			0215002009
4045981069734	HAKRO® 215 Wc Piqué aus 50 HAKRO® 215	Piqué aus 50 Besonders				61062000		1	ST	1	0	0	17.08.2019 15:16	17.08.2019 15:16	4010215	401016301014XL	4010	rot	4XL			0215002010
4045981069741	HAKRO® 215 Wc Piqué aus 50 HAKRO® 215	Piqué aus 50 Besonders				61062000		1	ST	1	0	0	17.08.2019 15:16	17.08.2019 15:16	4010215	401016301015XL	4010	rot	5XL			0215002011
4045981069758	HAKRO® 215 Wc Piqué aus 50 HAKRO® 215	Piqué aus 50 Besonders				61062000		1	ST	1	0	0	17.08.2019 15:16	17.08.2019 15:16	4010215	401016301016XL	4010	rot	6XL			0215002012
4045981069765	HAKRO® 215 Wc Piqué aus 50 HAKRO® 215	Piqué aus 50 Besonders				61062000		1	ST	1	0	0	17.08.2019 15:16	17.08.2019 15:16	4010215	40101630102XS	4010	schwarz	XS			0215002013
4045981069772	HAKRO® 215 Wc Piqué aus 50 HAKRO® 215	Piqué aus 50 Besonders				61062000		1	ST	1	0	0	17.08.2019 15:16	17.08.2019 15:16	4010215	40101630102S	4010	schwarz	S			0215002014
4045981069789	HAKRO® 215 Wc Piqué aus 50 HAKRO® 215	Piqué aus 50 Besonders				61062000		1	ST	1	0	0	17.08.2019 15:16	17.08.2019 15:16	4010215	40101630102M	4010	schwarz	M			0215002015
4045981069796	HAKRO® 215 Wc Piqué aus 50 HAKRO® 215	Piqué aus 50 Besonders				61062000		1	ST	1	0	0	17.08.2019 15:16	17.08.2019 15:16	4010215	40101630102L	4010	schwarz	L			0215002016
4045981069802	HAKRO® 215 Wc Piqué aus 50 HAKRO® 215	Piqué aus 50 Besonders				61062000		1	ST	1	0	0	17.08.2019 15:16	17.08.2019 15:16	4010215	40101630102XL	4010	schwarz	XL			0215002017
4045981069810	HAKRO® 215 Wc Piqué aus 50 HAKRO® 215	Piqué aus 50 Besonders				61062000		1	ST	1	0	0	17.08.2019 15:16	17.08.2019 15:16	4010215	401016301022XL	4010	schwarz	2XL			0215002018
4045981069828	HAKRO® 215 Wc Piqué aus 50 HAKRO® 215	Piqué aus 50 Besonders				61062000		1	ST	1	0	0	17.08.2019 15:16	17.08.2019 15:16	4010215	401016301023XL	4010	schwarz	3XL			0215002019
4045981069833	HAKRO® 215 Wc Piqué aus 50 HAKRO® 215	Piqué aus 50 Besonders				61062000		1	ST	1	0	0	17.08.2019 15:16	17.08.2019 15:16	4010215	401016301024XL	4010	schwarz	4XL			0215002020

Exceltabellen

> lassen sich einfach ins ALPHAPAN importieren

Schnittstellen **Individuelle Schnittstellen**

- ✓ Datenimport im XLS-Format (Excel) von Adress- und Artikeldaten, Einkaufs- und Verkaufspreisen und Belegen
- ✓ Datenexport im CSV-oder XML-Format von Adress- und Artikeldaten, Einkaufs- und Verkaufspreisen, Belegen
- ✓ Bei 1:n Verknüpfungen (z. B. Belegexport) können XML-Daten generiert werden.
- ✓ Eigene Export-Definitionen können mit Tabellen und Felddauswahl hinterlegt werden.
- ✓ Importieren Sie Ihre Daten, wie z. B. Artikel, Adressen, Einkaufs-/ Verkaufspreise, Rabatte, Artikelsatz, Belege, Projekte, Dokumente, Dateien, Termine, Seriennummern,
- Bilder, aus der ETL-Datenbank direkt in ALPHAPAN.
- ✓ Erstellung individueller Schnittstellen auf Anfrage möglich. Gern erstellen wir ein individuelles Angebot.

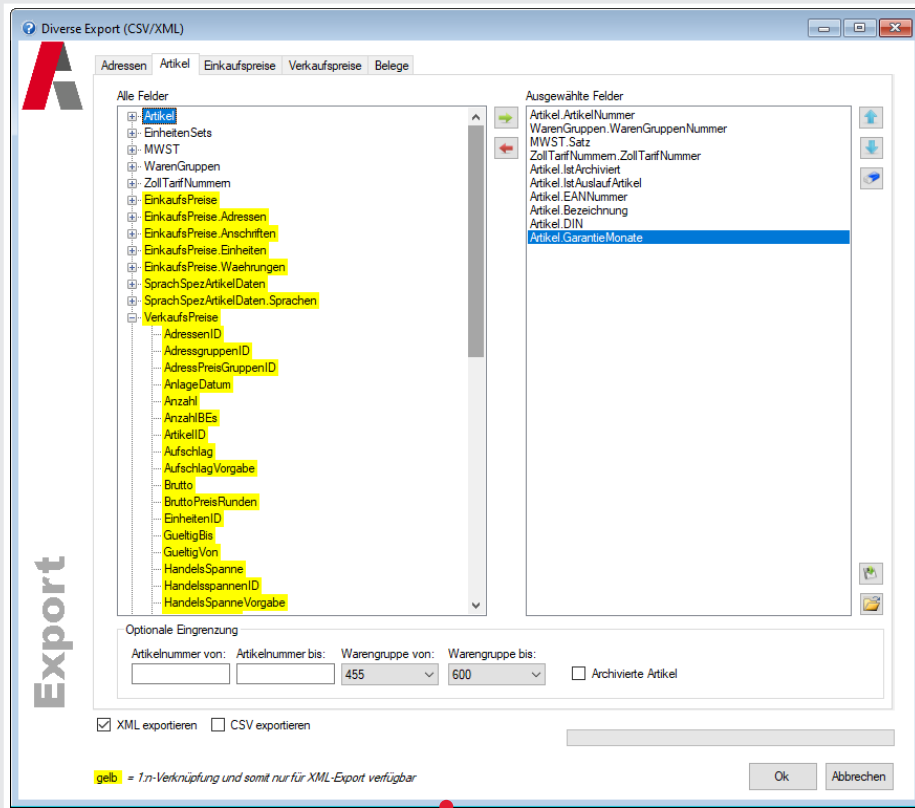

i **Konfiguration**
 > aus den ALPHAPLAN
 Tabellen und Feldern

i **Ergebnis**
 Beispielhafte Export-Datei
 im XML-Format

```
*Artikel_20210329_124356 - Editor
Datei Bearbeiten Format Ansicht Hilfe
<?xml version="1.0" encoding="Windows-1252"?>
<Artikelliste>
  <Artikel>
    <Artikel.Artikelnummer>055900</Artikel.Artikelnummer>
    <Warengruppen.Warengruppennummer>550</Warengruppen.Warengruppennummer>
    <MWST.Satz>19</MWST.Satz>
    <Zolltarifnummern.Zolltarifnummer>84818099</Zolltarifnummern.Zolltarifnummer>
    <Artikel.Istarchiviert>False</Artikel.Istarchiviert>
    <Artikel.Istauslaufartikel>False</Artikel.Istauslaufartikel>
    <Artikel.EANnummer />
    <Artikel.Bezeichnung>Konfektionierter Schlauch </Artikel.Bezeichnung>
    <Artikel.DIN />
    <Artikel.Garantiemonate>0</Artikel.Garantiemonate>
  </Artikel>
  <Artikel>
    <Artikel.Artikelnummer>45550</Artikel.Artikelnummer>
    <Warengruppen.Warengruppennummer>455</Warengruppen.Warengruppennummer>
    <MWST.Satz>19</MWST.Satz>
    <Zolltarifnummern.Zolltarifnummer>82031000</Zolltarifnummern.Zolltarifnummer>
    <Artikel.Istarchiviert>False</Artikel.Istarchiviert>
    <Artikel.Istauslaufartikel>False</Artikel.Istauslaufartikel>
    <Artikel.EANnummer>4003773034025</Artikel.EANnummer>
    <Artikel.Bezeichnung>Seitenschneider flach-spitz</Artikel.Bezeichnung>
    <Artikel.DIN>60900</Artikel.DIN>
    <Artikel.Garantiemonate>24</Artikel.Garantiemonate>
  </Artikel>
  <Artikel>
    <Artikel.Artikelnummer>45551</Artikel.Artikelnummer>
    <Warengruppen.Warengruppennummer>455</Warengruppen.Warengruppennummer>
    <MWST.Satz>19</MWST.Satz>
    <Zolltarifnummern.Zolltarifnummer>82031000</Zolltarifnummern.Zolltarifnummer>
    <Artikel.Istarchiviert>False</Artikel.Istarchiviert>
    <Artikel.Istauslaufartikel>False</Artikel.Istauslaufartikel>
    <Artikel.EANnummer>4003773043935</Artikel.EANnummer>
    <Artikel.Bezeichnung>Endschneider flach-spitz</Artikel.Bezeichnung>
    <Artikel.DIN>5743</Artikel.DIN>
    <Artikel.Garantiemonate>0</Artikel.Garantiemonate>
  </Artikel>
</Artikelliste>
```

XML-Schnittstellen

- ✓ Exportieren Sie Stammdaten oder Belegdaten ins XML-Format.
- ✓ Konfigurieren Sie eigene Mappings mit individuellen Tabellen und Feldern.
- ✓ Speichern Sie individuelle Mappings, um beim nächsten Datenimport Zeit zu sparen.

Nettopreise (Export)

Daten-Eingrenzung Ausgabe-Felder

Kunden-Adressnummer: 10001

Projektnummer:

Preisdatum: 29.03.2021

Artikelnummer von: 45550 bis: 59999

Warengruppe von: 455 bis: 600

Hersteller-Artikelnummer von: bis:

Lieferanten-Adressnummer:

Lieferant ist Hauptlieferant

Staffel

Kleinste Anzahl

Staffelpreise

Währung

Standardwährung

Belegwährung

Auslaufartikel berücksichtigen Archivierte Artikel berücksichtigen

Gesperrte Artikel berücksichtigen Null-Preise berücksichtigen

Export

i Einfacher Export von Verkaufspreisen
> kundenspezifisch

Automatisches Speichern Mappel1 Suchen Robert Luers RL

Datei Start Einfügen Seitenlayout Formeln Daten Überprüfen Ansicht Hilfe

Calibri 11 A A

F K U Text Bedingte Formatierung Einfügen Σ 2v Daten analysieren Vertraulichkeit

Zwischenablage Schriftart Ausrichtung Zahl Formatvorlagen Zellen Bearbeiten Analyse Vertraulichkeit

D9 Sechskantmuttern verzinkt

1	ArtikelTyp	Artikelnummer	EANnummer	Bezeichnung	Groesse	Anzahl	Einheit	Nettopri	Nettopreis-Währung
2	1.Handelsware	45550	4003773034025	Seitenschneider flach spitz	16 cm	1	Stück	18,19	EUR
3	1.Handelsware	45551	4003773043935	Endschneider flach-spitz	24 cm	1	Stück	12,39	EUR
4	1.Handelsware	45556	4003773035046	Zange flach-spitz	20 cm	1	Stück	14,96	EUR
5	1.Handelsware	45559	4003773035022	Zange flach-rund	20 cm	1	Stück	11,17	EUR
6	1.Handelsware	45560	4003773030812	Profil-Prägezange flach	25 cm	1	Stück	18,65	EUR
7	1.Handelsware	51010		Sechskantmuttern verzinkt	M 2,0 SW 4,0	1	Stück	3,05	EUR
8	1.Handelsware	51011	4012345510119	Sechskantmuttern verzinkt	M 2,0 SW 5,0	1	Stück	4,00	EUR
9	1.Handelsware	51012		Sechskantmuttern verzinkt	M 3,0 SW 5,5	1	Stück	4,95	EUR
10	1.Handelsware	51013		Sechskantmuttern verzinkt	M 4,0 SW 7,0	1	Stück	4,95	EUR
11	1.Handelsware	51014		Sechskantmuttern verzinkt	M 5,0 SW 8,0	1	Stück	6,25	EUR
12	1.Handelsware	51015		Sechskantmuttern verzinkt	M 6,0 SW 10,0	1	Stück	8,00	EUR
13	1.Handelsware	51140		Sicherungsringe aus Federstahl	2 mm	1	Stück	0,80	EUR
14	1.Handelsware	51141		Sicherungsringe aus Federstahl	3 mm	1	Stück	0,75	EUR
15	1.Handelsware	51142		Sicherungsringe aus Federstahl	4 mm	1	Stück	0,75	EUR
16	1.Handelsware	51143		Sicherungsringe aus Federstahl	5 mm	1	Stück	0,90	EUR
17	1.Handelsware	51144		Sicherungsringe aus Federstahl	6 mm	1	Stück	1,10	EUR
18	1.Handelsware	51145		Sicherungsringe aus Federstahl	7 mm	1	Stück	2,00	EUR
19	1.Handelsware	51146		Sicherungsringe aus Federstahl	8 mm	1	Stück	1,15	EUR
20	1.Handelsware	51147		Sicherungsringe aus Federstahl	9 mm	1	Stück	1,23	EUR
21	1.Handelsware	51148		Sicherungsringe aus Federstahl	10mm	1	Stück	1,95	EUR
22	1.Handelsware	51410		Inbusschrauben mit Innensechskant	M3x08	1	Stück	2,00	EUR
23	1.Handelsware	51411	4012345514193	Inbusschrauben mit Innensechskant	M3x10	1	Stück	1,95	EUR
24	1.Handelsware	51412		Inbusschrauben mit Innensechskant	M3x12	1	Stück	2,00	EUR

Tabella1 100%

i Verkaufspreisliste
> im Excel-Format

Schnittstellen

✓ Datenimporte und -exporte in unterschiedlichsten Formaten werden immer wichtiger.

✓ ALPHAPLAN bietet vielfältige Möglichkeiten für den Export und Import von Daten, zur Pflege von Daten, zur Neuanlage oder zur Ergänzung.

ALPHAPLAN 5 Datenkontext - HandelSDaten@RLUE-032CVMSQL2019

Name	Datortyp	Stellen	min.	max.	Default	Counter	NULL	Ref/Crit	Anlage	Stempel	Security	Suchfeld	leachbar	Dialog	Grid
143 EinheitGefahrtgProBE	Text	30	1	255											
144 Austauschsteuerbasisbetrag	Dezimalzahl (double)				0.000000										
145 Kupferzahl	Dezimalzahl (double)				0.000000										
146 Kupferbasis	Dezimalzahl (double)				0.000000										
147 AnlageBenutzerID	Ganzzahl (long)	4		0											
148 IstQSPflichtigProduktion	Logisch														
149 ProdAbbuchungslagerortID	Ganzzahl (long)	4		0											
150 ProdZubuchungslagerortID	Ganzzahl (long)	4		0											
151 HerstellerNummer	Text	30	1	255											
152 FORMAT_IstPraeferenzBere...	Logisch				0										
153 FORMAT_DualUseKennzeich...	Ganzzahl (byte)	1		0											
154 FORMAT_Klassifikation	Text	1	1	255											
155 FORMAT_Zusammensetzung	Text	50	1	255											
156 ArtikelFaktorEP	Dezimalzahl (double)				1.000000										
157 IstDatam Artikel	Logisch				0										
158 IstKatalog Artikel	Logisch				0										
159 VersandBezeichnung	Text	30	1	255											
160 LagerArtikelID	Ganzzahl (long)	4		0											
161 EinkaufsTyp	Text	30	1	255											
162 GewaehrleistungMonate	Ganzzahl (long)	4		0											
163 GarantieMonate	Ganzzahl (long)	4		0											
164 MindesthaltbarkeitsTage	Ganzzahl (long)	4		0											
165 RoHS	Logisch				0										
166 PoIIGTyp	Text	10	1	255											
167 REACH	Logisch				0										
168 Ursprungszeugnis	Logisch				0										
169 Saison	Text	30	1	255											
170 ArtikelTyp	Text	50	1	255											
171 ProduktionsLangtext	Memo														
172 NurLangtextVerwenden	Logisch				0										
173 BEProcBesondereMasserheit	Dezimalzahl (double)				0.000000										
174 SachmerkmaleSetID	Ganzzahl (long)	4		0											
175 GebindeBasisArtikelID	Ganzzahl (long)	4		0											
176 GebindeBasisFaktor	Dezimalzahl (double)				0.000000										
177 GebindeBasisDivisor	Dezimalzahl (double)				0.000000										
178 IstWaehrungsAbgesichert	Logisch				0										
179 LetzterEKBelegID	Ganzzahl (long)	4		0											
180 AusgangsArtikelSetID	Ganzzahl (long)	4		0											
181 FerienquitsTyp	Ganzzahl (long)	4		0											
182 IgnoriereZuschlag	Ganzzahl (integer)	2		-2											
183 AnzahlEbenenAufloesen	Ganzzahl (integer)	2		-2											
184 K_IstImport Artikel	Logisch				0										
185 K_Volumen	Fluximalzahl (single)				0.000000										
186 K_Dispositionsgruppe	Text	20	1	255											

Neuangelegte Felder
sind sofort sichtbar
im Datenkontext

Warenwirtschaft ALPHAPLAN

Artikel-Nr.: / EAN / WGU / Herst. / H-Liet. Artikelbezeichnung: Größe / Matchcode / Einheitsnetz: Artikel-typ/ EK-typ / ZollartNr.

Artikelnummer EANnummer Grösse Artikeltyp
WarenG Bezeichnung Bezeichnung und Langtext MatchCode 15587: EinkaufsTyp
SuchName SuchName Bezeichnung 15388: Zollartnummer

Datenkontext

Felder Kurzbeschreibung

- IstRabattNikMengenbildend
- IstRabattNikWertbildend
- IstRabattWertbildend
- IstSaisonArtikel
- IstSkontoFaehig
- IstTrendArtikel
- IstWaehrungsAbgesichert
- K_ArtikelType
- K_Code39
- K_Differenz_12Mon
- K_Differenz_3Mon
- K_Differenz_aktMonat
- K_Dispositionsgruppe
- K_EClass
- K_Ersorgung01
- K_Ersorgung02
- K_Ersorgung03
- K_Ersorgung04
- K_EProPE
- K_Hauptwarengruppe
- K_IstBasisArtikel
- K_IstImport Artikel
- K_IstMaschine

Lagersituation

Bestand:	14709: Summe	Packzettelbestand:	1254: SummePa
Auftrag:	11507: SummeR	Prod.Bestand:	1256: SummePr
Prod.:	14796: SummeB	Angebote:	965: SummeAn
Verfügbar aktuell:	14792: Summe	RMA Bestand:	1258: SummeRM
Bestellt:	14793: SummeB	RMA KD-Reserv:	1782: SummeRN
Lieferweise:	15573: SummeE	RMA Lief.Bestand:	15591: SummeR
QS Bestand:	15577: SummeC	Kontrakte VK:	11523: SummeR
Prod. Zugang:	14797: SummeP	Kontrakte EK:	11523: SummeB
Verfügbar künftig:	14794: Summe	Mindestbestand:	963: SummeMir
Lagerwert:	15576: SummeL	Sollbestand:	964: SummeSoll
Einstandpreis:	15579: Einstand	Eisenerbestand:	44490: SummeE

DD-View

Das Data Dictionary für ALPHAPLAN – Neuanlage von Feldern, Neuanlage von Tabellen mit Verknüpfungen – alles zentral verwaltet

- | | | | |
|--|---|---|---|
| <p>Design-Kit</p> <ul style="list-style-type: none"> ✓ Datenbank-Designer zum Ergänzen und neu Anlegen von Datenbankfeldern- und werten ✓ Einfügen notwendiger Datenbankfelder vom Admin selbständig durchführbar ✓ Übersicht aller verfügbaren Datentabellen, | <ul style="list-style-type: none"> Datenbankfelder, Verknüpfungen (Relationen), Indizes und Werte ✓ Übersicht über Feldgrößen, Vorgabewerte usw. ✓ Übersicht über alle Feldtypen (numerisch, logisch, Memofelder, Datumsfelder usw.) | <p>Design-Kit Profi</p> <ul style="list-style-type: none"> ✓ Suche und Sortierung auch nach eigenen Datenbankfeldern ✓ Zugriffsrechte für neue Felder individuell einstellbar ✓ Suchen in DD-View | <ul style="list-style-type: none"> ✓ Neue Tabellen definierbar ✓ Neue Verknüpfungen definierbar ✓ Script Plugin je Datenbankfeld definierbar |
|--|---|---|---|

Artikel wählen | Artikel - 45550 - Seitenschneider...

Artikel-Nr. / EAN / WGU / Herst. / H-Lief. Artikelbezeichnung: Größe / Matchcode / Einheitsset: Artikel-Typ/ EK-Typ / ZolltarifNr.
 45550 / 4003773034025 Seitenschneider flach-spitz 16 cm 1.Handelsware
 455 WERKZEUGE Länge 16 cm / Breite 4 mm WERKZEUG strategisch
 KNIPEX IMPORT GMBH Kunststoffüberzogen Stück 82031000

☑ Import Artikel

1.1 Preise / Bestände 1.2 VK Rabatte 1.3 EK Rabatte 1.4 Lager 1.5 Seriennummern 1.6 Inventuren 1.7 Wettbewerber 1.8 Multichannel 54T 1.9 EK Nordwest

Suchname	Preisstufe	Anz.	VE	Währ.	VK netto	VK brutto	HSP%	Aufschlag	Rohertag	Empf.VK	Kalkulationsart	Kursfaktor
Suche	01	1	Stück	EUR	18,05	22,55	52,4	109,9	9,92		Netto fest	1,0000
Suche	04	1	Stück	EUR	18,95	22,55	52,4	109,9	9,92		Netto fest	1,0000
Suche	03	1	Stück	EUR	16,95	20,17	46,7	87,8	7,92		Netto fest	1,0000
Suche	04	25	Stück	EUR	16,50	19,64	45,3	82,8	7,47		Netto fest	1,0000
Suche	02	1	Stück	EUR	17,95	21,36	49,7	98,8	8,92		Netto fest	1,0000
Suche	04	100	Stück	EUR	15,95	18,98	43,4	76,7	6,92		Netto fest	1,0000

Lagersituation
 Bestand: 8,0
 - Auftrag: 3,0
 - Prod.:
 = Verfügbar aktuell: 5,0
 + Bestellt.: 12,0
 + Lieferavis:
 + QS Bestand:
 + Prod. Zugang:
 - Verfügbar künftig: 17,0
 ∑ Lagerwert: 72,22
 Einstandspreis: 9,03

Lagersituation
 Packzettelbestand:
 Prod.Bestand:
 Angebote: 54,0
 RMA.Bestand: 2,0
 RMA KD.-Reserv.: 2,0
 RMA Lief.Bestand:
 Kontrakte VK: 34,0
 Kontrakte FK: 5,0
 Mindestbestand: 10,0
 Sollbestand: 25,0
 EisernerBestand: 2,0

Lief.-Nr.	Suchname	Bestellnr.	Anzahl	VE	VK netto	+/- %	EK netto	PE	Währ.	EKNetto EUR	Losgröße	Lieferzeit	letzte EK And.	Em
60002	IMPORT...	I-45550-16	1	Stück	14,25	30,00	9,98	Stück	EUR	9,98	1	10	01.05.2020	
60007	IMPORT...	I-45550-16	10	Stück	14,25	35,00	9,76	Stück	EUR	9,76	10	10	01.05.2020	
60002	IMPORT...	I-45550-16	25	Stück	14,25	38,00	8,84	Stück	EUR	8,84	25	10	01.05.2020	
82501	SHENZEN...	45550-16	1	Stück	10,00		10,00	Stück	USD	8,93	100	42	01.05.2020	

1/6

Foto Vollbild Beleghistorie

ERP Lbby Amazon Günstiger.

i Via Design-Kit
 > lassen sich per Drag and Drop beliebige Felder aus dem Datenkontext zur Bearbeitung, Ansicht oder zur Suche auf die Dialoge ziehen

Artikel wählen

Artikel

Artikelliste

L	AU	A	G	1 WGU	2 Art.-Nr.	Bezeichnung und Langtext	Größe	EAN	VE	Hersteller	Bilder	Import?	ArtikelTyp	Einkaufstyp	∑ Bestand	∑ Abgänge	∑ Verfgb.1	∑ Verfgb.2	∑ Vt	
☑					455	45550	Seitenschneider flach-spitz Länge 16 cm / Breite 4 mm Kopf poliert, Griffe kunststoffüberzogen	16 cm	4003773034025	Stück	KNIPEX		☑	1.Handelsware	strategisch	8,0	3,00	5,0	12,00	
☑					455	45551	Endschneider flach-spitz Länge 24 cm / Breite 5 mm Kopf poliert, Griffe kunststoffüberzogen	24 cm	4003773043955	Stück	KNIPEX		☑	1.Handelsware	strategisch	4,0	4,00			
☑					600	60050	Benzin-Klanwasserpumpe EW220R Leistung 4,5 PS / 3,3 kw Hubraum 126 cm³...	470 x 344 x 414 mm		Stück	MAKITA		☑	1.Handelsware	strategisch	3,0		3,0		
☑					600	60060	Benzin-Schmutzwasserpumpe EW220ST Leistung 4,5 PS / 3,3 kw Hubraum 126 cm³...	470 x 344 x 414 mm		Stück	MAKITA		☑	1.Handelsware	strategisch	7,0	2,00	5,0		
☑					600	60070	Benzin-Schmutzwasserpumpe EW220TR Leistung 4,5 PS / 3,3 kw Hubraum 126 cm³...	560 x 436 x 397 mm		Stück	MAKITA		☑	1.Handelsware	strategisch	2,0	2,00			

Design-Kit

Dynamische Gestaltung

- ✓ Integration neuer Felder in allen Dialogen einzelner Benutzer und Benutzergruppen
- ✓ Integration neuer Felder in Formulare oder in das Suchsystem

- ✓ Volle Unterstützung hochauflösender Windows-Grafikdarstellungen (auch 1920 x 1080 Pixel oder höher)
- ✓ Nutzer-, gruppen- oder firmenspezifische Tabellarstellungen und

- Dialoge/Masken (Artikelstamm, Rechnungserstellung usw.)
- ✓ Pflege von Standardtabellen und Dialogen/Masken durch Updates

i Hinweis:
 Anwenderspezifisch gestaltete Bildschirmdialoge bzw. Masken bleiben nach einem Update

erhalten, sie werden nicht aktualisiert oder überschrieben.

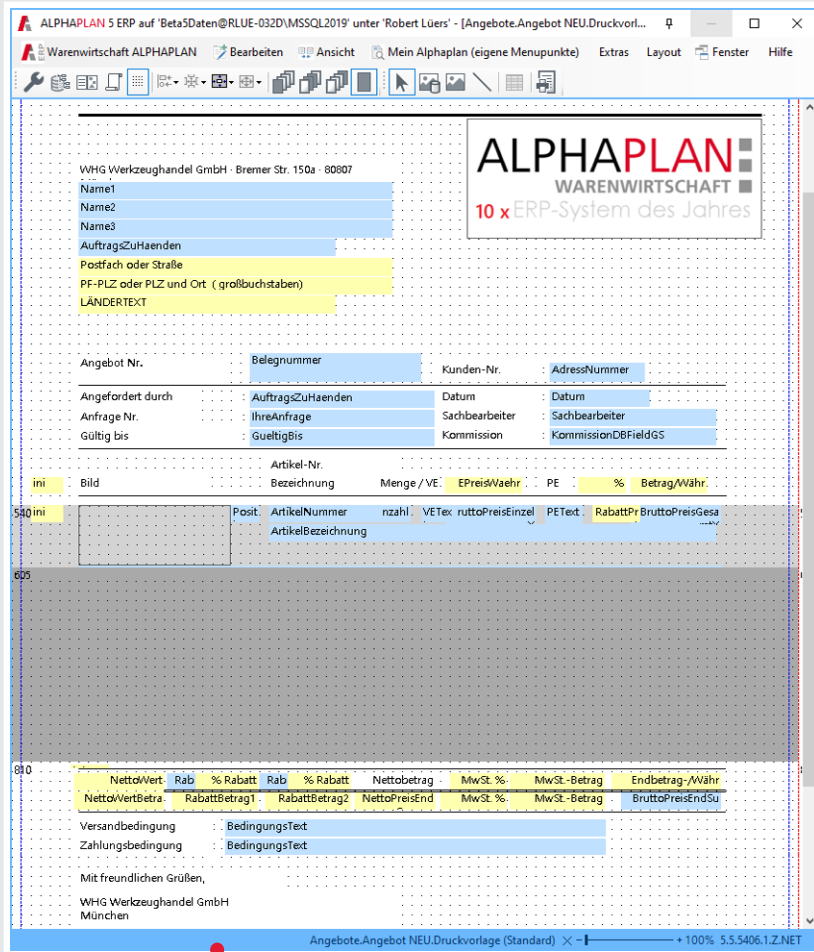

Formulare, Etiketten oder Listen
 > können individuell gestaltet werden



Logo, Bilder, Schriftarten, Barcodes
 > für die Gestaltung individueller Vorlagen

WHG Werkzeughandel GmbH · Bremer Str. 150a · 80807
 Peter Neuhaus KG
 Import/Export
 Herr Neuhaus
 Oberpollinger Platz 6
 85214 München

ALPHAPLAN
 WARENWIRTSCHAFT
 10 x ERP-System des Jahres

Artikel-Nr.	Bezeichnung / Text	Menge	Einh.	E-Preis /EUR	Rabatt	Betrag /EUR
001	45550 Seitenschneider flach-spitz Länge 16 cm / Breite 4 mm Kopf poliert, Griffe kunststoffüberzogen	10,0	Stück	18,00	Stück -5 %	171,00
003	45551 Endschneider flach-spitz Länge 24 cm / Breite 5 mm Kopf poliert, Griffe kunststoffüberzogen	1,0	Stück	13,25	Stück -5 %	12,59
004	55315 Pressluft-Schlauchklemme aus Temperguss, verzinkt 2-teilig, mit losen Zungen Spannungsbereich mm: 28 - 34	8,0	Stück	1,75	Stück	14,00
005	55531 MS-Klauenkupplung Schlauchstück 19 mm, 3/4"	10,0	Stück	7,95	Stück	79,50
60050	Benzin-Klarwasserpumpe EW220R Leistung 4,5 PS / 3,3 kw Hubraum 126 cm³ Motor 4-Takt Förderleistung 600 l/min.	10,0	Stück	2.315,00	Stück	23.150,00
Zwischensumme :						23.427,09

Der Leistungsumfang der Produkte ist in der Ihnen vorliegenden Produktinformation beschrieben. Alle weiteren Vereinbarungen, bedürfen der Schriftform. Mündliche Absprachen sind gegenstandslos.

Formular-Designer

- ✓ Freies Formulardesign für alle Belege
- ✓ Änderung von Standardformularen
- ✓ Neuanlage von Formularen und Anlage von Zweit- und Drittformularen

- ✓ Unterstützung von Windows-Schriften
- ✓ Umfangreiche Möglichkeiten der Formatierung (z.B. Schriftart, -farbe, -größe, -schnitt (fett, kursiv))

- ✓ Einbindung von Grafiken
- ✓ Druckvorschau
- ✓ Unterscheidung bei mehrseitigen Belegen in Deck-, Mittel-, End- sowie Gesamtseite

- ✓ Bedingtes Drucken von Objekten
- ✓ Elegante und umfangreiche Funktionen zur Gestaltung
- ✓ Drag and Drop-Funktionen
- ✓ Summierungen

- ✓ Druckvorlagen auf Artikel- oder Adressstamm definierbar für Ausdrucke wie Artikelstammblatt o. ä.
- ✓ Vorlagen-Sets definierbar
- ✓ Individuelle Ausdrucke aus Tabellen

i **Umfangreiche Rechteverwaltung**
 > Begrenzen Sie Zugriffe auf Module, Funktionen, Tabellen oder einzelne Felder

g Die Oberfläche lässt sich in der Darstellung reduzieren:
 > einzelne Felder, ganze Bereiche, Menüs und Schaltflächen

- Differenzierte Rechtevergabe an Benutzer**
- ✓ Detaillierte Zugriffssteuerung auf Module, Tabellen und einzelne Datenbankfelder
 - ✓ Definition von Benutzergruppen
 - ✓ Definition von Benutzernamen mit Passwortvergabe
 - ✓ Zusammenfassung von Rechtesätzen zu Rechtebereichen
 - ✓ Grundrechte auf Tabellen, Funktionen und Modulen einstellbar
 - ✓ Übersichtliche Zusammenfassung von einzelnen Rechten zu einem Rechtesatz
 - ✓ Grundrechte sind: Editierfunktionen, Druckfunktionen, Einsehfunktionen, Datensatz-Löschfunktionen, Datensatz-Neuanlagefunktionen
 - ✓ Rechtevergabe für neue Felder und Tabellen

Grp.	Adress-Nr.	Suchname	PLZ	Ort	Netto aJ	Netto vJ -aM	± % -aM	Netto vJ	± %	Netto +/-	Netto ± -h	%Ant.vJ	%Ant.aJ	Tage letzt.Kon	Tage letzt. Bes.	letzt. Vorgang	letzt. Beleg	letzt. AB	let	
Σ	10..59				61.229	54.065		77.120		-15.891	7.164	72,7	75,1							
10	10001	MÜLLER GMBH...	28177	Bremen	16.713	8.918	87	14.902	-16,0	-3.184	7.795	18,8	20,5	13	122	22.07.2020	AG2010029	02.07.2020	11.09	
10	10004	BANKINZUG AG	66521	Wiesbaden	9.040	7.020	29	9.458	-4,3	-410	2.020	8,9	11,1	768	08.09.2020	AR2010040	07.00.2020	07.08		
10	10002	MÜLLER OHG	52135	Köln	5.493	1.088	405	3.671	49,6	1.822	4.405	3,3	6,7	197	15.08.2020	AN2010019	04.03.2020	15.08		
10	10017	RABATT GMBH	31125	Hildesheim	5.217	5.816	-10	5.816	-10,3	-599	-599	5,5	6,4	192	13.09.2020	AN2010021	06.07.2020	13.09		
10	10021	MAHLER GMBH	71721	Reutlingen	4.417	5.027	-12	8.387	-47,3	-3.971	-611	7,9	5,4	109	21.08.2020	AR2010837	21.08.2020	21.08		
10	10016	SCHNEIDER GMBH	46520	Dortmund	3.850	3.965	-3	3.965	-2,9	-115	-115	3,7	4,7		07.03.2020	AN2010572	14.01.2020	07.03		
10	10019	VALUTA KG	28279	Bremen	3.670	3.251	10	6.677	-44,9	-2.999	427	6,3	4,5		29.00.2020	AR2010841	29.00.2020	29.00		
10	10022	MONATSABRE...	57015	Siegen	3.558	8.730	-59	8.730	-59,2	-5.171	-5.171	8,2	4,4		23.07.2020	AR2010829	08.02.2020	19.01		
10	10003	NEUHAUS KG	85214	München	3.220	3.861	-17	3.861	-16,6	-641	-641	3,6	4,0	108	196	20.07.2020	AF2010052	28.03.2020	11.04	
10	10014	AHLERS GMBH	28127	Bremen	3.159	3.539	-11	3.539	-11,7	-416	-416	3,4	3,9	196	196	14.08.2020	AR2010836	14.08.2020	14.08	
50	50002	SUPERSTORE	NY998...	New York City	2.882	2.850	1	3.084	-6,5	-202	32	2,9	3,5		11.02.2020	AR2010777	11.02.2020	11.02		
20	21200	OBI HAMBURG	20251	Hamburg	2.727	2.971	8	2.971	8,2	-244	-244	2,8	3,3		24.02.2020	AR2010783	24.02.2020	24.02		
20	21100	OBI BREMEN	28211	Bremen	2.656	379	602	379	601,6	2.278	2.278	0,4	3,3		18.05.2020	AR2010808	03.05.2020	03.05		
20	21000	OBI ZENTRALE...	61450	Frankfurt	2.532					2.532	2.532		3,1		28.04.2020	AP2010075	14.02.2020	22.01		
10	10015	HUBERTUS AG	43251	Essen	2.398	5.168	-54	5.168	-53,6	-2.770	-2.770	4,9	2,9	1138	10.05.2020	AR2010803	09.05.2020	06.03		
10	10005	HOTEC GMBH	31254	Hannover	2.238	491	356	754	197,0	1.485	1.747	0,7	2,7	109	109	16.06.2020	AR2010818	01.05.2020	13.12	
10	10006	PETERSBERG	60540	Frankfurt	1.659					1.659	1.659		2,0	13	15.05.2020	AR2010806	09.04.2020	09.04		
10	10018	DOPPELDRUCK...	20015	Hamburg	1.191	2.913	-59	3.052	-61,0	-1.861	-1.722	2,9	1,5	109	109	29.08.2020	AR2010842	29.08.2020	29.08	
10	10012	MAIER KG	51254	Köln	645	300	66	730	-11,7	-85	257	0,7	0,8	1994	09.03.2020	AR2010706	09.03.2020	09.03		
10	10027	KONSI-KONZ	83022	Rosenheim	596					596	596		0,7		25.08.2020	AR2010840	01.05.2020	13.04		
20	21300	OBI MÜNCHEN	80199	München	551	215	157	259	113,0	292	336	0,2	0,7		03.08.2020	AR2010833	03.08.2020	03.08		
10	10010	MEIER OHG	41320	Düsseldorf	512			2.498	-79,5	-1.986	512	2,4	0,6	766	03.00.2020	AR2010846	02.07.2020	02.07		
10	10013	MÜLLER KG	85211	Neuburg an...	498	157	193	157	192,6	302	302	0,1	0,6		20.09.2020	AL2010815	08.09.2020	02.06		
10	10009	MEYER KG	28757	Bremen	309	307	1	432	-28,5	-123	2	0,4	0,4	197						
10	10011	MAYER GMBH	91511	Nürnberg	291	359	-19	2.755	-89,4	-2.464	-68	2,6	0,4	760						
20	21400	OBI NÜRNBERG	90499	Nürnberg	290	471	-38	2.978	-90,2	-2.688	-180	2,8	0,4							
10	10024	UMSTELLER	61952	Frankfurt	226	2.464	-91	2.469	-91,3	-2.382	-2.338	2,5	0,3							
10	10023	PILATECK GMBH	27521	Bismarcksh...	225	209	6	209	8,0	17	17	0,2	0,3							
10	10007	STAPPELLAUF...	40950	Düsseldorf	213	175	22	464	-54,1	-251	38	0,4	0,3							
10	10020	SAMMEL-MÜLLE...	39541	Braunschweig	149	332	-55	332	-55,0	-192	-192	0,3	0,2							
50	50001	UNITED CREATI...	UK25111	London	141						141		0,2							
20	21480	OBI AUGSBURG	86253	Augsburg	122					122	122		0,1							
10	20000	BARVERKAUF			78	107	-27	420	-81,3	-341	-29	0,4	0,1							
30	50003	SE CUNIGUES	F 10005	Paris	17	2.627	-99	2.752	-99,4	-2.736	-2.611	2,6	0,0							
40	40005	TOWAGE ALPHA	26919	Brake						-100,0										
40	40010	GENIBRA	49565	Bramsche						-100,0										

Grafische Darstellungen
 sind hilfreich zur Veranschaulichung von Daten

Schnittmenge als Grafik darstellen
 durch selektieren, sortieren und markieren der gewünschten Spalten und Zeilen

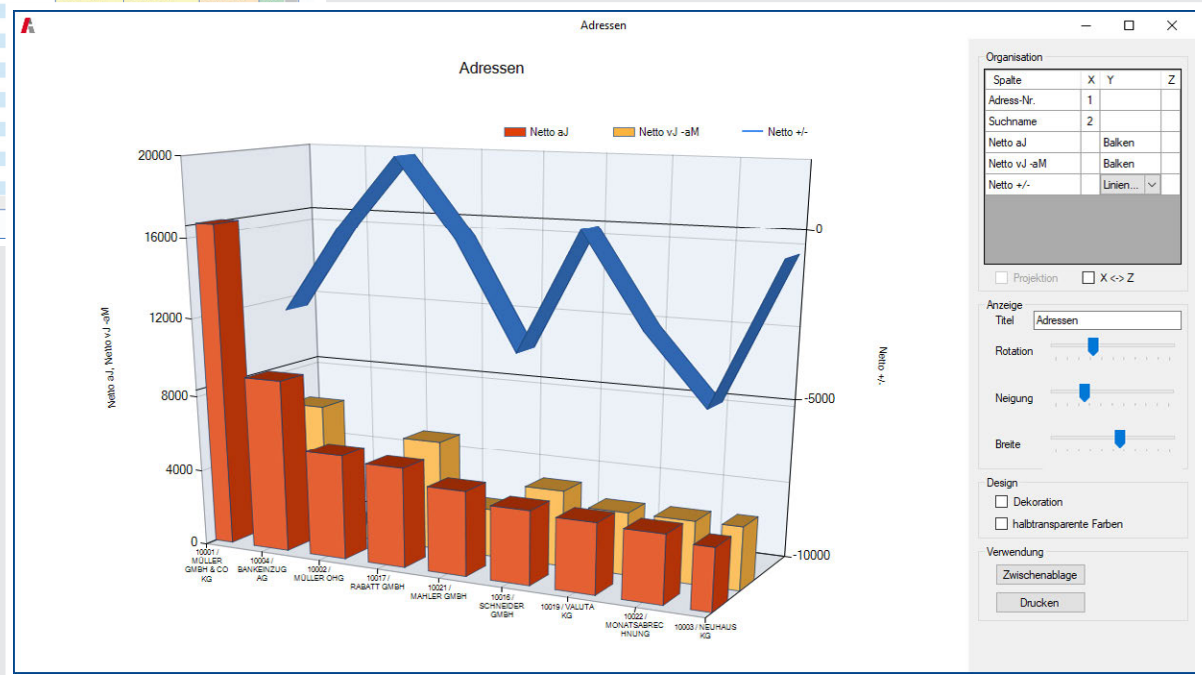

- ### 3D-Grafiken
- ✓ Universelle Tabellen-Grafiken
 - ✓ Selektion durch das ALPHAPLAN Suchsystem, sortieren nach beliebigen Werten oder Feldern,
 - markieren der gewünschten Datensätze, aufrufen der Funktion „3D-Grafik“
 - ✓ Grafikrotation einstellbar
 - ✓ Neigung der 3D-Grafik einstellbar
 - ✓ Breite der Grafikelemente einstellbar
 - ✓ Kopieren in die Windows-Zwischenablage oder Ausdruck möglich
 - ✓ Markierung von ausgewählten Spalten und Zeilen für eine individuelle grafische Auswertung

Jahresstatistik Warengruppe

Warengruppen-Nr.: 455
Bezeichnung: WFRKZEUGE

Jahr	Netto VK VJ	Netto VK AJ	% Netto	Differenz Netto VK	Rohortrag VJ	Rohortrag AJ	% Rohortrag	Differenz Rohortrag	Anzahl VK VJ	Anzahl VK AJ	Anzahl EK VJ	Netto EK AJ	% Netto EK	Differenz Netto EK
2015	31.569,43	36.925,27	100	4791,6	13.004,70	15.355,42	100	2018,6	2.140,0	2.481,0	2.234,0	24.888,18	100	3116,98
2016	4.791,60	3.926,62	-18,05	-864,98	2.018,60	1.899,23	-5,91	-119,38	361,0	257,0	399,0	1.913,46	-38,61	-1203,52
2017	3.926,62	4.308,70	9,73	382,07	1.899,23	1.865,55	-1,77	-33,68	257,0	285,0	244,0	2.626,26	37,25	712,11
2018	4.308,70	4.840,82	7,71	532,12	1.865,55	1.765,78	-5,35	-99,77	285,0	314,0	507,0	2.915,50	10,94	787,24
2019	4.840,82	6.672,33	43,77	2031,51	1.765,78	2.607,23	47,55	841,45	314,0	444,0	319,0	4.149,29	42,42	1235,75
2020	6.672,33	7.229,36	8,35	557,02	2.607,23	2.848,31	9,25	241,07	444,0	479,0	460,0	4.607,61	11,05	458,3
2021	7.229,36	5.355,84	-25,92	-1873,52	2.848,31	2.350,71	-17,47	-497,59	479,0	341,0	505,0	5.561,08	20,69	953,44

Tortendiagramm
 > Verteilung der Warengruppenumsätze auf die TOP 10-Kunden

Grafiken/Diagramme
 > lassen sich mit der Exportfunktion in separaten Fenstern oder unterhalb der Tabelle anzeigen

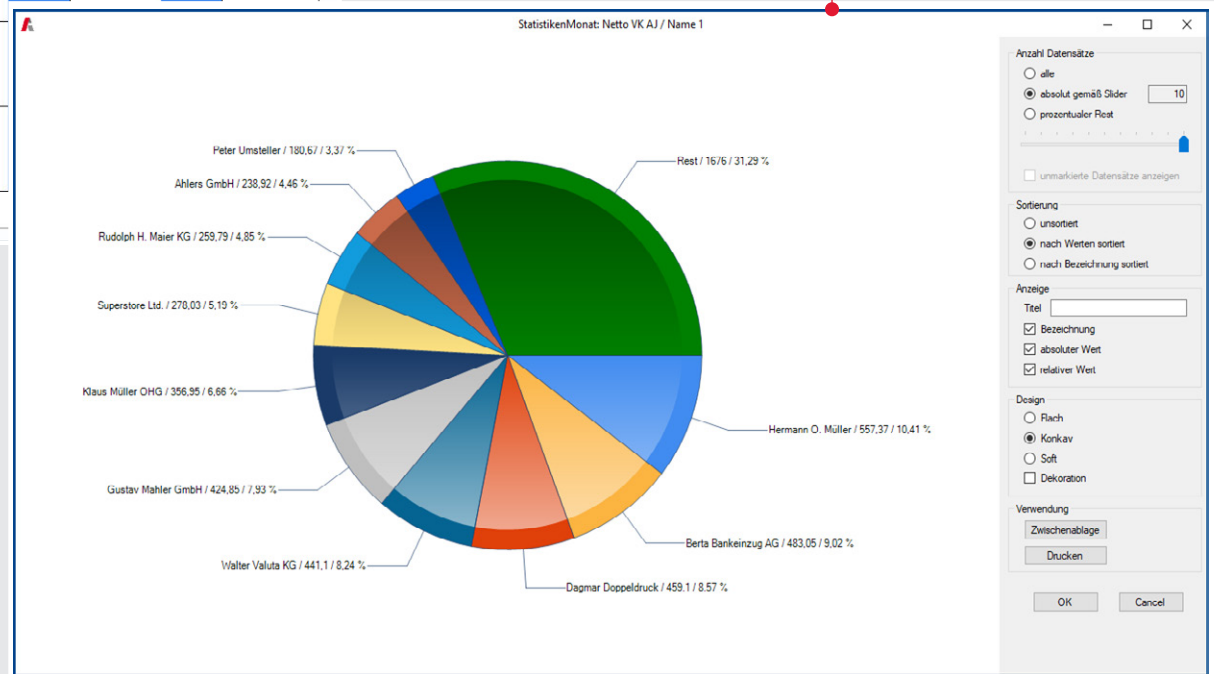

- Tortengrafiken**
- ✓ Visualisierung von verschiedenen Umsatzauswertungen via Tortendiagramm
 - ✓ Anteile in Prozent
 - ✓ Grafik ausdrückbar
 - ✓ Weiterverwenden der Grafik durch Speicherung in die Windows-Zwischenablage möglich
 - ✓ Mehrere Optionen zur Einstellung der Anzeige
 - ✓ Einstellungen über einen Slider (Schieber), um die Anzahl der Datensätze zu verändern ...
 - ✓ ... dadurch sind TOP 5- oder TOP 10-Darstellungen ohne Änderungen sofort möglich.

Jahresstatistik Warengruppe -> A...

Adressnr. / Adressgruppe / Prio. / Stat.	Firma	Anschrift	Branche / Homepage / Telefon	Archiviert	Lieferant	Liefersperre	Adresssperr
10001	MÜLLER GMBH & CO KG	Hermann O. Müller	Export, Maschinenhandel	<input type="checkbox"/>	<input type="checkbox"/>	<input type="checkbox"/>	<input type="checkbox"/>
10	KUNDEN NATIONAL	Maschinenhandel GmbH	https://mooker2.alphaplanweb.de/de	<input type="checkbox"/>	<input type="checkbox"/>	<input type="checkbox"/>	<input type="checkbox"/>
5			0421/663030	<input type="checkbox"/>	<input type="checkbox"/>	<input type="checkbox"/>	<input type="checkbox"/>

1 Jahr	2 Adress	Name 1	Netto VK VJ	Netto VK AJ	% Netto VK	Differenz Netto VK	Rohertrag VJ	Rohertrag AJ	% Rohertrag	Differenz Rohertrag	Anzahl VK VJ	Anzahl VK AJ
2020			6.672,33	7.229,36			2.607,23	2.848,31			444,0	479,0
2020	10001	Hermann O. Müller	774,89	1.002,41	29,36	227,52	283,42	373,95	31,94	90,53	53,0	68,0
2020	10002	Klaus Müller OHG	245,52	276,90	12,78	31,38	94,70	76,00	19,74	-18,69	16,0	22,0
2020	10003	Peter Neuhaus KG	476,30	32,00	-93,28	-444,3	152,08	12,24	-91,95	-139,83	33,0	2,0
2020	10004	Berta Bankenzug AG	162,86	451,52	177,24	288,66	76,56	185,34	142,08	108,78	10,0	29,0
2020	10005	Hotec Antriebstechnik	344,35	209,75	-39,09	-134,6	131,68	64,17	-51,27	-67,51	24,0	15,0
2020	10007	Peter Stapellauf GmbH	162,48	378,80	133,14	216,32	63,95	176,24	175,59	112,29	11,0	23,0
2020	10009	Hans Meyer GmbH & Co KG	186,15	247,45	32,93	61,3	81,68	91,08	11,52	9,41	12,0	17,0
2020	10010	Klaus Meier OHG			0	0			0	0		
2020	10011	Joachim Mayer GmbH	56,20	131,35	133,72	75,15	16,00	47,36	101,95	30,56	4,0	9,0
2020	10012	Rudolph H. Maier KG	564,06	418,92	-25,73	-145,14	185,47	145,75	-21,42	-39,72	40,0	29,0
2020	10013	Möller Handels-KG	71,80	147,79	105,83	75,99	40,89	35,41	-13,39	-5,48	4,0	12,0
2020	10014	Ahlers GmbH	435,12	374,46	-12,79	-55,66	148,68	137,40	-7,75	-10,78	30,0	26,0
2020	10015	Gunther Hubertus AG	34,95	19,00	-45,64	-15,95	17,71	11,05	-37,62	-6,66	2,0	1,0
2020	10016	Friedrich Schneider & Partner	53,85	72,00	33,7	18,15	31,14	40,20	29,09	9,06	3,0	4,0
2020	10017	Friedrich Rabatt & Co. GmbH	137,52	106,00	-22,92	-31,52	62,55	45,03	-26,73	-16,72	9,0	7,0
2020	10018	Dagmar Doppeldruck	225,35	343,65	32,5	118,3	87,94	147,66	67,9	59,71	15,0	22,0
2020	10019	Walter Valuta KG	406,45	773,55	90,32	367,1	189,11	315,09	66,62	125,98	24,0	51,0
2020	10020	Ulrich Sammel-Müller		258,20	100	258,2		110,99	100			
2020	10021	Gustav Mahler GmbH	762,00	261,57	-16	-43,7	93,64	120,37	28,54			
2020	10022	Gerd Monatsrechnung KG	258,65	214,95	-16,9	-43,7	94,04	65,33	-30,53			
2020	10023	Hermann Plateck GmbH	128,55	95,00	25,4	32,65	51,64	40,07	22,41			
2020	10024	Peter Umsteller	379,03	132,04	-54,95	-246,19	170,04	53,65	-68,45			
2020	20000	B A R V E R K A U F	157,76	60,28	-61,79	-97,48	59,06	24,78	-58,04			
2020	21000	OBI Zentrale Frankfurt			0	0			0			
2020	21100	OBI Bremen	279,55	294,90	5,13	14,35	95,81	109,61	14,41			
2020	21200	OBI Hamburg	263,95	84,33	-68,05	-179,62	115,97	47,04	-59,43			
2020	21400	OBI Nürnberg		91,80	100	91,8		49,90	100			
2020	50002	Superstore Ltd.	548,00	457,29	-16,68	-91,52	245,47	190,37	-19,19			
2020	50003	SE CONIQUES A DENTURE	56,20	287,75	412,01	231,55	17,20	122,89	614,6			
2020	60002	Import Handelsgesellschaft			0	0			0			

Grafische Darstellungen von Tabellen
 > lassen sich per Design-Kit – ganz ohne Programmierung – für individuelle Auswertungen anpassen und ergänzen

Einstellun...

Anzeigetyp

- Linien
- Säulen
- Säulenstapel
- Balken
- Balkenstapel

OK Abbrechen

Jahresstatistik Warengruppe -> A...

Adressnr. / Adressgruppe / Prio. / Stat.	Firma	Anschrift	Branche / Homepage / Telefon	Archiviert	Lieferant	Liefersperre	Adresssperr
10005	HOTEC GMBH	Kleine Gasse 6	Import, Maschinenhandel	<input type="checkbox"/>	<input type="checkbox"/>	<input type="checkbox"/>	<input type="checkbox"/>
10	KUNDEN NATIONAL	31254	http://www.hotec.com	<input type="checkbox"/>	<input type="checkbox"/>	<input type="checkbox"/>	<input type="checkbox"/>
		Deutschland	0511/556677	<input type="checkbox"/>	<input type="checkbox"/>	<input type="checkbox"/>	<input type="checkbox"/>

1 Jahr	2 Adress	Name 1	Netto VK VJ	Netto VK AJ	% Netto VK	Differenz Netto VK	Rohertrag VJ	Rohertrag AJ	% Rohertrag	Differenz Rohertrag	Anzahl VK VJ	Anzahl VK AJ	Anzahl EK VJ	Anzahl EK AJ
2020			2.537,78	2.708,34			931,60	967,13			172,0	188,0	0,0	0
2020	10001	Hermann O. Müller	774,89	1.002,41	29,36	227,52	283,42	373,95	31,94	90,53	53,0	68,0		
2020	10002	Klaus Müller OHG	245,52	276,90	12,78	31,38	94,70	76,00	19,74	-18,69	16,0	22,0		
2020	10003	Peter Neuhaus KG	476,30	32,00	-93,28	-444,3	152,08	12,24	-91,95	-139,83	33,0	2,0		
2020	10004	Berta Bankenzug AG	162,86	451,52	177,24	288,66	76,56	185,34	142,08	108,78	10,0	29,0		
2020	10005	Hotec Antriebstechnik	344,35	209,75	-39,09	-134,6	131,68	64,17	-51,27	-67,51	24,0	15,0		
2020	10007	Peter Stapellauf GmbH	162,48	378,80	133,14	216,32	63,95	176,24	175,59	112,29	11,0	23,0		
2020	10009	Hans Meyer GmbH & Co KG	186,15	247,45	32,93	61,3	81,68	91,08	11,52	9,41	12,0	17,0		
2020	10011	Joachim Mayer GmbH	56,20	131,35	133,72	75,15	16,00	47,36	101,95	30,56	4,0	9,0		
2020	10012	Rudolph H. Maier KG	564,06	418,92	-25,73	-145,14	185,47	145,75	-21,42	-39,72	40,0	29,0		
2020	10013	Möller Handels-KG	71,80	147,79	105,83	75,99	40,89	35,41	-13,39	-5,48	4,0	12,0		

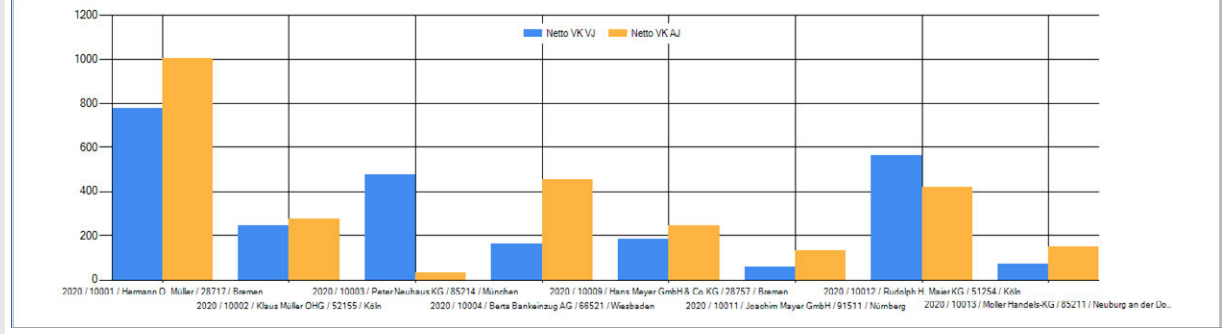

- Grafiken**
- ✓ Grafiken können direkt unterhalb einer tabellarischen Darstellung angezeigt werden.
 - ✓ Mit Hilfe der rechten Maustaste lassen sich unterschiedliche Darstellungen auswählen.
 - ✓ Das Selektieren, Sortieren und Markieren verändert auch die grafische Darstellung.

CUSTOMER RELATIONSHIP MANAGEMENT

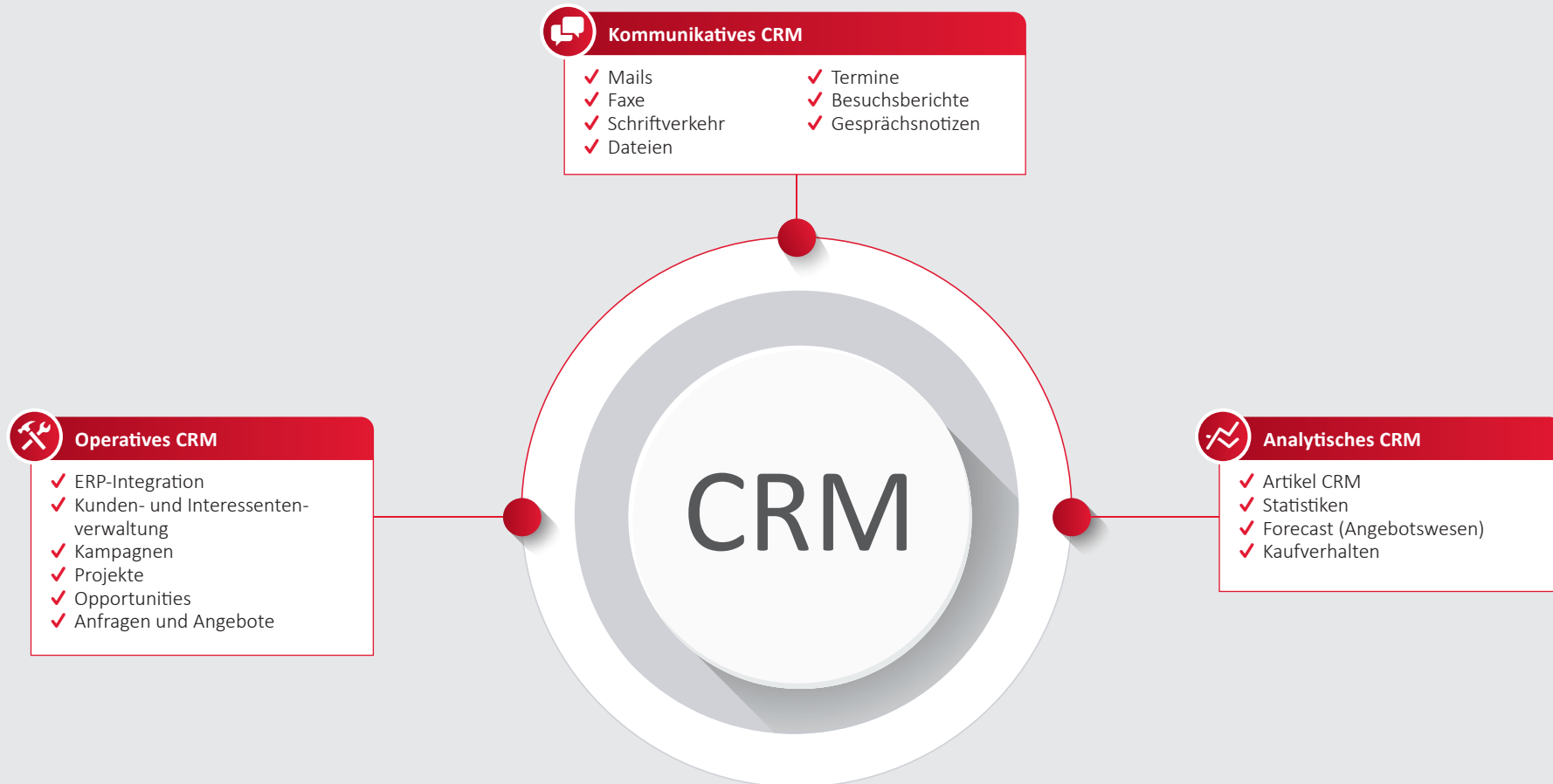

CRM

- ✓ Ziele:
 - Höhere Produktivität im Betrieb
 - Verbessertes Vertriebsmanagement
 - Verbesserung Produktportfolios
- Verbesserte Zusammenarbeit im Team
- Analysen und Auswertungen
- Höhere Kundenzufriedenheit und Kundenbindung
- ✓ ERP ohne CRM ist vergleichbar mit einem Auto ohne Scheibenwischer: bei schönem Wetter kein Problem, bei Wind und Wetter geht es nicht ohne sie. Für eine klare Sicht auf die wichtigen Dinge werden die Wischer dringend benötigt. Aus diesem Grund ist unser CRM auch kein Sondermodul sondern integrierter Bestandteil von ALPHAPLAN.

ALPHAPLAN 5 ERP auf 'Beta5Daten@RLUE-032D\MSSQL2019' unter 'Robert Lüers' - [Termin - MEIER OHG - 28.03.2023 - RL, NEB]

Warenwirtschaft ALPHAPLAN Termine Kontext Bearbeiten Grid Ansicht Mein Alphasplan (eigene Menüpunkte) Extras Fenster Hilfe

Termin - MEIER OHG - 28.03.2023...

Start-End-Datum: 28.03.2023 - 28.03.2023 Von: 09:00 Bis: 10:00

Info: Angebot Meier prüfen

Terminigt: TEAMS

Angelegt: Robert Lüers

Alle Ressourcen: RL, NEB

Uhrzeitermin Tagetermin

Termininformationen

Telefonat Extern Prüfen Urlaub Bei Terminfindung ignorieren Archiviert

Terminotyp

Geschäftlich Privat Sonstige Persönlich(geschützt) Meeting

Wichtigkeit

keine niedrig hoch

1 Termin 2 Allg. / Serientermine / Außendienst 3 Historie 4 Dateien 5 Themen 6 Externe Teilnehmer 7 Infotexte

Kontakt

Suchname: 10010 MEIER OHG

Name: Klaus Meier OHG

PLZ/Ort: 41320 Düsseldorf

Teilnehmer: Herr Hans Meier

Telefon: 0211/125698

Mobiltelefon:

E-Mail: meier_ohg@freenet.de

Memo-Eintrag

CRM-Informationen

Interesse:

Thema:

Medium:

Aktivität: Angebot

Ergebnis:

Kategorie:

Chance %:

Verknüpfungen:

Belegnummer: AN2310645

Produktion: Suche

Projekt-Nr.: Suche

Supportinfo: Suche

Artikelnr.: Suche

Workflow: Angebotsprüfung

Memo:

IM	IP	Kürzel	Name	erl	gel	B-Datum	B-Abstand	AAN	Absage	Absagegrund	AAB	AVI	Kom
<input checked="" type="checkbox"/>	<input checked="" type="checkbox"/>	RL	R.Lüers	<input type="checkbox"/>	<input type="checkbox"/>	28.03.2023		<input type="checkbox"/>	<input type="checkbox"/>		<input type="checkbox"/>	<input type="checkbox"/>	
<input type="checkbox"/>	<input type="checkbox"/>	NEB	N.Ebenthal	<input type="checkbox"/>	<input checked="" type="checkbox"/>			<input type="checkbox"/>	<input type="checkbox"/>		<input type="checkbox"/>	<input type="checkbox"/>	

Für alle Ressourcen:

Zeitraum (ent)sperren Tag (ent)sperren Termin (nicht) erledigt E-Mail an Ressource(n)



Der Termin

Termine können mit kaufmännischen Vorgängen, Opportunities, Projekten oder Tickets (Support-Info) verknüpft werden

Terminkalender

- ✓ Eingabe von Terminen und Kontakten mit Zuordnung von Kunden bzw. Interessenten (auch für Wiedervorlage)
- ✓ Einfaches Kopieren und Verlegen von Terminen per Drag and Drop
- ✓ Hinterlegung von Aktivität und Ergebnis
- ✓ Gesprächshistorie und Einzelterminnachweis
- ✓ Feiertage konfigurierbar
- ✓ Anzeige des Monatskalenders
- ✓ Terminkalenderhistorie je Adresse einsehbar
- ✓ Zuordnung von mehreren Ressourcen zu einem Termin
- ✓ Übersichtliche Wochendarstellung für einzelne oder mehrere Mitarbeiter
- ✓ Erinnerungsfunktion, optisch und akustisch
- ✓ Vergabe von Terminen mit Drag and Drop über längere Zeiträume
- ✓ Gruppierungsmöglichkeiten für mehrere Mitarbeiter

Wochenübersicht Termine RL

Kalenderanzeige
 Ressourcenkürzel: RL
 Ressourcenname:
 Ressourcengröße:

Datum
 Datum: 17.05.2021
 Zeitabstand: 00:30
 Wochenanzahl: 16

Zeit
 Jahr: 2021 KW: 20
 von Uhr: 07:00 bis Uhr: 20:30

Wochentage
 Mo-Fr
 Mo-Sa
 Mo-So
 Nur Werkzeuge

Einstellungen
 Abgelehnte Terminanfragen ausblenden
 Wochenenden bei Bedarf immer einblenden
 Kalender automatisch aktualisieren

	Montag	Dienstag	Mittwoch	Donnerstag	Freitag	Samstag	Sonntag
20:00							
21	24.05.2021 RL	25.05.2021 RL	26.05.2021 RL	27.05.2021 RL	28.05.2021 RL	29.05.2021 RL	30.05.2021 RL
07:00							
07:30							
08:00	Peter Neuhaus KG Projektbesprech von: Robert Lüers RL	Urlaub von: Uta Schweers RL,USC	Anfahrt von: Robert Lüers RL	Berta Bankenzug Besprechung von: Robert Lüers RL	VB Meeting von: Uta Schweers AB,AD,AK,FTO,HA,KG,MMA,NEB,P		Vertriebschulung von: Robert Lüers RL
08:30							
09:00							
09:30							
10:00							
10:30			Hermann O. Müller von: Robert Lüers RL		VBinnen/außen Meeting von: Uta Schweers		
11:00							
11:30	Vorbereitung FK-Meeting ToDo Liste von: Robert Lüers						
12:00							
12:30							
13:00	FK-Gruppe von: Jacqueline Walker AKA,BAL,Bespr. Web.FW,GSC,JK,J						
13:30				Hans Petersberg GmbH RR von: Robert Lüers			
14:00				Peter Stapellauf GmbH Angebot mac von: Robert Lüers RL	Jule Klavierunterricht von: Robert Lüers RL		
14:30			Rückfahrt von: Robert Lüers				
15:00							
15:30			Zahnarzt Dr. Kiefer von: Robert Lüers RL				
16:00							
16:30							
17:00							
17:30							
18:00							
18:30							
19:00							
19:30							
20:00							
22	31.05.2021	01.06.2021	02.06.2021	03.06.2021	04.06.2021		

Terminvisualisierung, Terminvisualisierungen2010.1280

Synchronisierung
 > des Kalenders mit Exchange bzw. Outlook

Suchen

Datum: Start Senden/Empfangen Ordner Ansicht

Neuer Termin Besprechung Elemente -

Neue Skype-Besprechung Teams-Besprechung

Heute Nächste 7 Tage

Tagesansicht Arbeitswoche Woche Monats Planungsansicht

Kalender hinzufügen - Kalender verwalten

Gruppen durchsuchen

Personen suchen Adressbuch

Nach MiniManager senden

Ordner nach MiniManager senden

Gruppen

Suchen

Wochenübersicht

Heute 9°C/8°C Morgen 9°C/8°C Montag 9°C/8°C

24 - 30. Mai 2021

	Montag	Dienstag	Mittwoch	Donnerstag	Freitag	Samstag	Sonntag
24							
07:00							
08:00	Peter Neuhaus KG Projektbesprechung Robert Lüers	Urlaub Robert Lüers	Anfahrt Robert Lüers		VB Meeting Robert Lüers		Vertriebschulung Robert Lüers
09:00				Berta Bankenzug Besprechung Robert Lüers			
10:00							
11:00			Hermann O. Müller Robert Lüers		Vönnen/außen Meeting Robert Lüers		
12:00	Vorbereitung FK-Meeting ToDo Liste Robert Lüers						
13:00							
14:00	FK Gruppe Business Marketing			Hans Petersberg GmbH RR Robert Lüers	Jule Klavierunterricht Robert Lüers		
15:00			Rückfahrt Robert Lüers				
16:00			Zahnarzt Dr. Kiefer Robert Lüers	Peter Stapellauf GmbH Angebot machen Robert Lüers			
17:00							
18:00							
19:00							
20:00							

Elemente: 15

Alle Ordner sind auf dem neuesten Stand. Verbunden mit Microsoft Exchange

Kalenderdarstellung
 > zur Anzeige der Termine in Wochenansicht

Outlook | Exchange

- ✓ Synchronisation der Termine mit MS Outlook (MS Exchange erforderlich)
- ✓ Möglichkeit der Änderung/Erweiterung des Termins in Outlook und Rückübertragung zu ALPHAPLAN
- ✓ Übertragung von Termin- und deren Adressinformationen an Outlook/mobile Geräte:
 - Adressname
 - Anschrift
- Ansprechpartner
- Telefonnummer
- E-Mail Adresse
- ✓ Mehrfache Synchronisation möglich (Smartphone, Tablet-PC, Desktop-PC)

Adressnr. / Adressgruppe / Prio. / Stat. Firma Anschrift Branche / Homepage / Telefon

10001	MÜLLER GMBH & CO K	Herrmann O. Müller	Hammersbecker Str. 135 b	Export, Maschinenhandel
10	KUNDEN NATIONAL	Maschinenhandel GmbH	28717 Bremen	https://rrooker2.alphaplanweb.de/
5			D Deutschland	0421/663030

Archiviert
Adresse gesperrt
Lieferant
Liefersperre

1 Ansprechp. 2 Stammdaten 3 CRM 4 Preise / Rabatte 5 Statistik 6 Versand / Zahlung 7 Kundenfelder

3.1 CRM 3.2 Termine 3.3 Mail / Fax 3.4 Dateien 3.5 Anrufe 3.6 Trend 3.31 Fax

Erledigt	R.-Küzel	Datum	2 vo	bis	Aktivität	Memo	Ergebnis	Teilnehmer	Ort	Text	Thema	Präsenz	Präesentyp
<input type="checkbox"/>	KG,RL	31.05.2021	08:30	10:30	Besuch	Projekt vorbereiten / PowerPoint + Projektplan				Müller Besuch		<input type="checkbox"/>	
<input type="checkbox"/>	KG	01.04.2021	08:30	10:00	Telefonat			Herr Professor Klaus Huber	Hammersbecker Str. 135 b, 287	Müller GmbH		<input type="checkbox"/>	
<input checked="" type="checkbox"/>	RL	13.12.2020	10:30	15:00	Besuch	Jahresbesuch		Herr Peter Klug	Hammersbecker Str. 135 b, 2871	Müller Besuch		<input checked="" type="checkbox"/>	Mauspad, Regenschirm
<input checked="" type="checkbox"/>	RL	24.11.2020	12:00	12:05	Besuch	Besuch / Jahresgespräch + Umätze	Auftrag	Herr Dr. Dietrich		Müller Prospekte		<input type="checkbox"/>	
<input checked="" type="checkbox"/>	MS	10.09.2020	08:30	17:59		Installation Software / Datenübernahme				MÜLLER INSTALLATION		<input checked="" type="checkbox"/>	Kaffeetasse
<input checked="" type="checkbox"/>	HA,RL	05.09.2020	12:00	14:30		Besuch beim Kunden			hier	MÜLLER		<input type="checkbox"/>	
<input checked="" type="checkbox"/>	AK	07.06.2020	09:30	11:30	Gespräch	MESSEINLADUNG ZUR NÄCHSTEN CEBIT 2015 IN HANNOVER. GESPRÄCH ÜBER UMSÄTZE 2014 SOWIE UMSATZPLANUNG IN 2015	Infos zuzenden	Herr Dietrich	MESSE	Müller Gespräch		<input type="checkbox"/>	
<input checked="" type="checkbox"/>	RL	05.05.2020	11:19	13:00	Gespräch	GESPRÄCHSVORBEREITUNG FÜR PROJEKT HERR DIETRICH MÖCHTE DIE PROJEKT-FAHRT ETWAS ENGER DEFINIERT HABEN ...	Auftrag	Herr Dietrich	hier	Müller WV		<input type="checkbox"/>	
<input checked="" type="checkbox"/>	RL	10.03.2020	10:00	11:29	Gespräch	MESSE CEBIT 2015 IN HANNOVER.	Infos zuzenden	Herr Dietrich	MESSE	Müller		<input type="checkbox"/>	
<input checked="" type="checkbox"/>	RL	02.11.2019	14:00	16:00	Gespräch	MESSEBESUCH CEBIT 2014	Siehe Info	Herr Dietrich		MÜLLER MESSE		<input type="checkbox"/>	
<input checked="" type="checkbox"/>	MS	16.03.2019	08:30	17:59		Installation Software / Datenübernahme				MÜLLER INSTALLATION		<input type="checkbox"/>	
<input checked="" type="checkbox"/>	RL	01.01.2018	09:05	15:05	Gespräch	PROJEKTENDE-BESPRECHUNG ALLES PRIMA GELAUFEN. TEILLIFERUNG IM NOVEMBER KAM 1 TAG ZU SPÄT. (LIEFERANT IMPORT HATTE FLASCHLIEFERUNG)	Siehe Info	Herr Dietrich		ENDBESPRECH...		<input type="checkbox"/>	
<input checked="" type="checkbox"/>	RI	20.10.2017	08:00	12:30	Gespräch	BESPRECHUNG REFUG PROJEKT D10110001	Siehe Info	Herr Dietrich				<input type="checkbox"/>	

Termin neu Dokument neu Vorgänge aktualisieren Belegliste Gesprächsinfo

 **Kontaktshistorie**
> mit dem Kunden

Adressnr. / Adressgruppe / Prio. / Stat. Firma Anschrift Branche / Homepage / Telefon

10001	MULLER GMBH & CO K	Herrmann O. Müller	Hammersbecker Str. 135 b	Export, Maschinenhandel
10	KUNDEN NATIONAL	Maschinenhandel GmbH	28717 Bremen	https://rrooker2.alphaplanweb.de/
5			D Deutschland	0421/663030

Archiviert
Adresse gesperrt
Lieferant
Liefersperre

1 Ansprechp. 2 Stammdaten 3 CRM 4 Preise / Rabatte 5 Statistik 6 Versand / Zahlung 7 Kundenfelder

3.1 CRM 3.2 Termine 3.3 Mail / Fax 3.4 Dateien 3.5 Anrufe 3.6 Trend 3.31 Fax

Kopie	1 Datum	Von	An	Betreff
<input type="checkbox"/>	14.10.2020	rlueers@gmx.de	hermann_o@freenet.de;	Angebot [BELEGNR:AN1810616] vom 03.09.2019
<input type="checkbox"/>	10.10.2020	rlueers@gmx.de	hermann_o@freenet.de;	Angebot [BELEGNR:AN1810616] vom 03.09.2019
<input type="checkbox"/>	10.10.2020	rlueers@gmx.de	hermann_o@freenet.de;	Angebot [BELEGNR:AN1810616] vom 03.09.2019
<input type="checkbox"/>	11.09.2020	rlueers@gmx.de	hermann_o@freenet.de;	Rechnung [BELEGNR:AR1710845] vom 03.09.2019
<input type="checkbox"/>	11.09.2020	rlueers@gmx.de	hermann_o@freenet.de;	Auftrag [BELEGNR:AB1710712] vom 03.09.2019
<input type="checkbox"/>	30.08.2020	RLueers@cvs.de	hermann_o@freenet.de;Vertrieb...	Auftrag
<input checked="" type="checkbox"/>	14.01.2020	rlueers@gmx.de	hermann_o_mueller@freenet.de;	Unser Angebot [BELEGNR:AN1210575] vom 10.03.2019
<input type="checkbox"/>	13.01.2020	rlueers@gmx.de	hermann_o_mueller@freenet.de;	Werkzeug Angebot [BELEGNR:AN1310579] vom 19.03.2019
<input type="checkbox"/>	02.01.2020	rlueers@gmx.de	hermann_o_mueller@freenet.de;	Betrifft Ihre Anfrage
<input type="checkbox"/>	26.12.2019	rlueers@gmx.de	hermann_o_mueller@freenet.de;	Rechnungskopie [BELEGNR:AR1310759] vom 04.12.2018
<input type="checkbox"/>	25.12.2019	rlueers@gmx.de	hermann_o_mueller@freenet.de;	Fw-2: Per E-Mail senden: standdsx.exp, standda.exp,...
<input type="checkbox"/>	05.12.2019	rlueers@gmx.de	hermann_o@freenet.de;	Angebot [BELEGNR:AN1810616] vom 03.09.2018
<input type="checkbox"/>	04.12.2019	RLueers@cvs.de	hermann_o@freenet.de;vertrieb...	Angebot
<input type="checkbox"/>	03.09.2019	hendrik.ahlers@ic...	hermann_o@freenet.de;vertrieb...	Auftrag
<input type="checkbox"/>	25.05.2018	hermann_o_muell...	support@cvs.de	Frage zu UPS Versand
<input type="checkbox"/>	06.01.2018	RLueers@cvs.de	hermann_o_mueller@freenet.de;	Einladung

Sehr geehrte Frau Glanz.
Als Anhang erhalten Sie wie gewünscht unser Angebot als PDF-Datei. Ihre aktuelle Kundenstatistik bei uns habe ich Ihnen ebenfalls als PDF beigefügt.
Wir hoffen das Ihnen unser Angebot Ihnen zusagt und wir Ihren Auftrag erhalten.
Für evtl. vorhandene Rückfragen stehe ich Ihnen gerne zur Verfügung.
Mit freundlichem Gruß
Ihr ALPHAPLAN Team
Robert Lüers

 **Mailhistorie**
> inklusive Datei-Anhängen

Adressen

- ✓ Erfassung von Gesprächsnotizen
- ✓ Einsicht in die Mail-Korrespondenz
- ✓ Übersichtliche tabellarische Darstellung mit Möglichkeit, das Such-

system auch bei Mails oder Gesprächsnotizen zu nutzen.

CRM-Suche

um Auffälligkeiten im Kaufverhalten zu erkennen

Opportunities

Erfassen und verfolgen Sie Ihre Vertriebschancen noch lange bevor ein Angebot erstellt wird

- CRM-Suche und Opportunities**
- ✓ CRM-Statistiken werden regelmäßig aktualisiert.
 - ✓ Wer wurde dieses Jahr noch nicht besucht?
 - ✓ Welche Kunden haben deutlich mehr/weniger Umsatz gemacht als im Vorjahreszeitraum?
 - ✓ Diese und ähnliche Fragen können direkt mit der CRM-Suche beantwortet werden.
 - ✓ Wieviel Tage sind seit dem letzten Kontakt bzw. Besuch vergangen?
 - ✓ Wer hat mehrere Angebote bekommen und noch keinen Auftrag erteilt?

Artikel - 45550 - Seitenschneider

Artikel-Nr. / EAN / WGU / Herst. / H-Lief. 45550 / 4003773034025 / 455 / WERKZEUGE / KNIPEX

Artikelbezeichnung: Seitenschneider flach-spitz Länge 16 cm / Breite 4 mm Kopf poliert, Griffe kunststoffüberzogen

Größe / Matchcode / Einheitsset: 16 cm / WERKZEUG / Stück

Artikel-Typ/ EK-Typ / ZolltarifNr. 1.Handelsware / strategisch / 82031000

Lagerartikel Artikel im WebShop
 Auslaufartikel Gespart
 Archiviert List unvollständig

1 Preise / Rabatte / Lager 2 Stammdaten 3 Ersatz/Alternativ/Kd.-Spez. 4 CRM 5 Dateien / Dokumente 6 Stücklisten / Produktion 7 Kundenfelder

1.1 Preise / Bestände 1.2 VK Rabatte 1.3 EK Rabatte 1.4 Lager 1.5 Seriennummern 1.6 Inventuren 1.7 Wettbewerber 1.8 Multichannel SAT 1.9 EK Nordwest

Lagersituation: Bestand: 8,0 - Auftrag: 3,0 Prod.: -

Verfügbar aktuell: 5,0 + Bestellt: 12,0 + Lieferavis: + QS Bestand: + Prod. Zugang:

Verfügbar künftig: 17,0 Σ Lagerwert: 72,22 Einstandspreis: 9,03

Lagersituation: Packzettelbestand: Prod.Bestand: Angebote: 54,0 RMA Bestand: 2,0 RMA KD.-Reserv.: 2,0 RMA Lief.Bestand: Kontrakte VK: 34,0 Kontrakte EK: 5,0 Mindestbestand: 10,0 Sollbestand: 25,0 Eisenerbestand: 2,0

Lagerkennzahlen: \emptyset Bestand: 20,6 16,5 44,7 Σ Endbest.: 247,0 198,0 134,0 Σ VK Anz.: 115,0 120,0 90,0 \emptyset LUG: 5,6 7,8 2,2 \emptyset EK: 7,44 8,10 9,10 Σ EK Anz.: 123 131 78

Anz.AA: 3 2 13 Anz.AN: 45 42 42 Anz.AB: 38 40 33 Anz.AR: 40 41 35 Anz.OS: 1 Anz.RMA: 1 1 1

Vorgänge: Datum letzte AR: 03.09.2021 Datum letzte ER: 24.07.2021 Datum letzte: 02.09.2021 Datum letzte AB: 31.00.2021

Verläufe: Verbrauch aM: 3 12 Verbrauch 3Mon.: 34 31 \emptyset Verbrauch 3Mon.: 11,3 10,3 Verbrauch 12Mon.: 130 120 \emptyset Verbrauch 12Mon.: 10,8 10,0

Lagerkennzahlen

- helfen, um die Absatz- und Umsatzzahlen besser zu interpretieren
- Durchschnittlicher Bestand, durchschnittlicher Bestand des Vorjahres und Vorvorjahres, Lagerumschlag**
- je Artikel und weitere Kennzahlen werden regelmäßig aktualisiert



Artikel wählen

Artikel-Nr. / EAN / WGU / I/erst./ H-Lief. 45550 / 4003773034025 / 455 / WERKZEUGE / KNIPEX

Artikelbezeichnung: Seitenschneider flach-spitz Länge 16 cm / Breite 4 mm Kopf poliert, Griffe kunststoffüberzogen

Größe / Matchcode / Einheitsset: 16 cm / WERKZEUG / Stück

Typ: 1.Handelsware Auslaufartikel Gespart Archiviert Lager

A	L	1	2	Artikel-Nr.	Bezeichnung	Größe	Hersteller	Bestand	Netto al	Netto vj-h	z	Netto-h	z	%-h	letzter VK	letzter EK	Absatz al	Absatz-1j	Absatz-2j	Absatz-3j K	LUG	LUG al	LUG-1j	LUG-2j K	\emptyset Best.al	\emptyset Best-1j	\emptyset Best-2j	\emptyset Teq	HSP al	HSP-1j
<input checked="" type="checkbox"/>				455	45550	Seitenschneider flach-spitz	16 cm	KNIPEX	8	1.831	715	1.115	155,9	31,08.2021	24.07.2021	98	128	115	70	2,2	7,8	5,6	44,7	16,5	20,6	0,46	51,1	56,7		
<input checked="" type="checkbox"/>				455	45551	Endschneider flach-spitz	24 cm	KNIPEX	4	724	322	403	125,3	00.09.2021	16.06.2021	55	83	84	53	1,5	4,9	4,9	35,7	17,0	17,0	0,21	29,0	33,4		
<input checked="" type="checkbox"/>				455	45556	Zange flach-spitz	20 cm	KNIPEX	9	959	437	577	122,1	31.08.2021	31.08.2021	62	84	79	53	2,5	7,6	7,2	25,0	11,0	11,0	0,20	36,5	36,6		
<input checked="" type="checkbox"/>				455	45559	Zange flach-rund	20 cm	KNIPEX	4	791	299	492	164,7	31.08.2021	30.07.2021	66	94	74	57	2,2	3,2	6,0	30,3	29,1	12,3	0,31	22,6	22,7		
<input checked="" type="checkbox"/>				455	45360	Profil-Prägezange flach	25 cm	KNIPEX	189	1.030	409	642	15,0	31.08.2021	30.07.2021	60	90	92	79	1,5	3,5	5,2	39,7	25,7	17,8	0,28	64,5	31,9		
<input checked="" type="checkbox"/>				510	51010	Sechskantmutter verzinkt	M 2,0 SW 4,0	LIEFERMAN...	36	81	27	55	205,6	06.07.2021	31.00.2021	27	43	63	111	0,5	6,4	9,2	54,7	6,0	6,0	0,23	35,7	34,5		
<input checked="" type="checkbox"/>				510	51011	Sechskantmutter verzinkt	M 4,0 SW 5,0	LIEFERMAN...	29	169	39	130	28,9	03.08.2021	31.08.2021	42	53	74	71	0,8	9,1	8,5	59,7	5,8	8,7	0,14	41,1	42,1		
<input checked="" type="checkbox"/>				510	51012	Sechskantmutter verzinkt	M 3,0 SW 5,5	LIEFERMAN...	23	183	63	120	19,14	29.08.2021	08.06.2021	37	68	67	81	1,1	6,3	8,6	33,0	10,8	7,8	0,12	51,7	52,4		
<input checked="" type="checkbox"/>				510	51013	Sechskantmutter verzinkt	M 4,0 SW 7,0	LIEFERMAN...	35	226	82	144	177,0	03.08.2021	12.06.2021	46	55	77	60	0,8	4,7	9,0	57,0	11,7	8,6	0,16	29,6	30,6		
<input checked="" type="checkbox"/>				510	51014	Sechskantmutter verzinkt	M 5,0 SW 8,0	LIEFERMAN...	19	235	90	139	144,1	10.08.2021	08.06.2021	38	72	74	41	1,2	4,7	5,6	31,3	15,3	13,3	0,21	42,7	41,7		
<input checked="" type="checkbox"/>				510	51015	Sechskantmutter verzinkt	M 6,0 SW 10,0	LIEFERMAN...	18	292	156	136	87,5	02.03.2021	31.08.2021	37	51	63	58	2,4	7,2	7,9	15,3	7,1	8,0	0,06	56,5	52,9		
<input checked="" type="checkbox"/>				511	51140	Sicherungsringe aus Federstahl	2 mm	IMPOR...	12	5	7	130,3	08.09.2021	24.07.2021	15	37	63	72	0,8	4,8	6,8	18,0	7,7	12,3	0,02	55,5	61,8			
<input checked="" type="checkbox"/>				511	51141	Sicherungsringe aus Federstahl	3 mm	IMPOR...	17	10	2	331,1	10.07.2021	24.07.2021	13	19	59	36	0,3	3,3	5,8	45,7	5,8	9,1	0,03	25,9	27,1			
<input checked="" type="checkbox"/>				511	51142	Sicherungsringe aus Federstahl	4 mm	IMPOR...	9	22	2	22	00	29.08.2021	24.07.2021	26	43	57	34	0,9	2,8	4,2	27,7	15,5	13,5	0,24	34,9	26,3		
<input checked="" type="checkbox"/>				511	51143	Sicherungsringe aus Federstahl	5 mm	IMPOR...	19	14	1	13	1.400,0	02.03.2021	16.06.2021	15	23	32	32	0,4	1,1	4,2	34,0	21,1	7,6	0,09	22,3	19,9		
<input checked="" type="checkbox"/>				511	51144	Sicherungsringe aus Federstahl	6 mm	IMPOR...	23	9	6	3	60,0	02.03.2021	15.05.2021	8	27	49	32	1,0	2,9	4,2	8,3	9,3	11,6	0,05	34,9	33,3		
<input checked="" type="checkbox"/>				511	51145	Sicherungsringe aus Federstahl	7 mm	IMPOR...	12	10	2	8	391,5	02.03.2021	22.02.2021	5	34	35	36	0,5	2,2	6,4	10,0	15,4	5,5	0,05	65,4	65,1		
<input checked="" type="checkbox"/>				511	51146	Sicherungsringe aus Federstahl	8 mm	IMPOR...	13	2	2	00	07.08.2021	05.03.2021	2	36	39	22	0,1	3,6	3,5	19,7	9,9	11,3	0,22	41,5	45,2			
<input checked="" type="checkbox"/>				511	51147	Sicherungsringe aus Federstahl	9 mm	IMPOR...	35	6	6	00	29.08.2021	16.06.2021	5	50	74	32	0,2	1,8	3,1	30,3	27,8	24,1	0,22	37,0	37,4			
<input checked="" type="checkbox"/>				511	51148	Sicherungsringe aus Federstahl	10mm	IMPOR...	422	792	-370	-46,7	31.08.2021	28.01.2021	102	16	18	14	0,7	4,9	1,8	147,7	3,3	10,0	0,09	55,9	46,2			
<input checked="" type="checkbox"/>				514	51410	Inbusschrauben mit Innensechskant	M3x08	LIEFERMAN...	55	0	6	2	37,5	09.05.2021	31.00.2021	4	15	21	43	0,1	1,5	1,3	69,7	10,1	15,7	0,10	40,2	47,0		
<input checked="" type="checkbox"/>				514	51411	Inbusschrauben mit Innensechskant	M3x10	LIEFERMAN...	53	76	40	36	90,3	07.08.2021	12.06.2021	40	66	108	56	1,0	5,1	6,4	41,7	12,9	16,9	0,13	42,8	46,1		
<input checked="" type="checkbox"/>				514	51412	Inbusschrauben mit Innensechskant	M3x12	LIEFERMAN...	17	65	53	12	23,7	07.08.2021	12.06.2021	33	52	82	24	1,4	5,3	6,4	24,0	9,0	12,0	0,06	53,3	63,3		
<input checked="" type="checkbox"/>				514	51413	Inbusschrauben mit Innensechskant	M3x16	LIEFERMAN...	9	12	5	6	116,2	03.05.2021	09.05.2021	6	7	39	24	1,8	3,4	4,3	3,3	2,1	9,2	48,3	37,5			
<input checked="" type="checkbox"/>				514	51414	Inbusschrauben mit Innensechskant	M3x20	LIEFERMAN...	10	64	36	20	77,4	00.09.2021	03.02.2021	30	60	85	27	0,6	5,4	7,3	40,0	12,7	11,7	0,26	47,9	51,4		
<input checked="" type="checkbox"/>				514	51415	Inbusschrauben mit Innensechskant	M3x22	LIEFERMAN...	29	96	59	37	62,6	08.09.2021	31.08.2021	44	81	107	30	0,5	3,7	9,0	92,3	22,1	17,8	0,24	55,0	59,8		
<input checked="" type="checkbox"/>				514	51416	Inbusschrauben mit Innensechskant	M3x26	LIEFERMAN...	61	40	44	-4	-8,8	10.07.2021	12.06.2021	17	62	80	29	0,2	2,6	8,1	79,0	24,1	9,9	0,15	45,7	47,0		
<input checked="" type="checkbox"/>				514	51417	Inbusschrauben mit Innensechskant	M3x28	LIEFERMAN...	15	22	00	22	00	31.05.2021	31.08.2021	9	32	90	40	0,2	0,9	8,4	36,7	34,4	10,7	0,12	60,9	61,2		
<input checked="" type="checkbox"/>				514	51419	Inbusschrauben mit Innensechskant	M3x45	LIEFERMAN...	3	14	00	24	00	25.03.2021	26.04.2021	6	00	00	00	0,0	0,0	0,0	0,0	0,0	0,0	0,0	0,0	0,0	0,0	
<input checked="" type="checkbox"/>				515	51561	Inbusschlüssel stahl	SW 1,5 mm	IMPOR...	19	21	19	2	11,0	29.08.2021	16.06.2021	22	32	51	35	0,9	3,6	6,2	24,7	14,3	8,3	0,14	54,9	54,1		
<input checked="" type="checkbox"/>				515	51562	Inbusschlüssel stahl	SW 2,0 mm	IMPOR...	11	37	14	23	170,5	31.08.2021	16.06.2021	30	63	64	47	1,0	3,8	5,6	28,7	16,6	11,4	0,14	53,3	39,0		

Übersichtliche Darstellung

- um zu erkennen, welche Artikel Ihres Sortiments gut und welche weniger gut laufen

- Artikel CRM**
- ✓ Welche Artikel wurden lange nicht verkauft?
 - ✓ Welche Artikel drehen sich besonders schnell/langsam?
 - ✓ Welche Artikel wurden angeboten, aber nicht gekauft?
 - ✓ Welche Artikel werden häufig reklamiert?
 - ✓ Welche Artikel verkaufen sich gut, bringen aber keinen Ertrag?
 - ✓ Diese und andere Fragen lassen sich auf der Artikel-CRM-Suche schnell beantworten.

Adressnr. / Adressgruppe / Prio. / Stat. 10001 MÜLLER GMBH & CO K 5

Firma Hermann O. Müller Maschinenhandel GmbH

Anschrift Hammersbecker Str. 135 b 28717 Bremen D Deutschland

Branche / Homepage / Telefon Export, Maschinenhandel https://mrooker2.alphaplanweb.de/de 0421/663030

Archiviert
Adresse gesperrt
Lieferant
Liefersperr

1 Ansprechp. 2 Stammdaten 3 CRM 4 Preise / Rabatte 5 Statistik 6 Versand / Zahlung 7 Kundenfelder

3.1 CRM 3.2 Termine 3.3 Mail / Fax 3.4 Dateien 3.5 Anrufe 3.6 Trend 3.31 Fax

Belege Offene 128

Anfragen	1	1	5	3
Angebote	13	12	7	4
Aufträge	12	8	9	4
Lieferscheine	14	12	12	1
Rechnungen	12	12	9	3
Gutschriften	1	1	3	3
Reklamationen	1	2	5	3
Besuche	1	2	3	3
Termine	2	7	15	3

Netto Umsatz bis aM 30.12.2009
VK Netto aJ 6.396,36
VK Netto VJ bis aM 3.197,09
Abweichung 13.345,58
Abweichung in % 417,43

angelegt am 30.12.2009
letzte Änd. 31.03.2021
Erster Auftrag 20.01.2010
I. letzter Auftrag 18.03.2021

Anzahl Aufträge 00
kein Auftrag seit 89 Tagen
Kauft alle 50 Tage
Tage seit letztem Besuch 11 Tage
Tage seit letztem Kontakt 11 Tage

Kundentyp
Kundentyp B2B
Kategorie A

SI - Anzahl 1 13 10 1
SI - Zeiten 7 7

Im Kundenstamm
 > werden alle Dokumente, Bilder oder auch handschriftliche Notizen abgelegt, so dass eine umfangreiche und aussagekräftige Kundenakte entsteht

Adressnr. / Adressgruppe / Prio. / Stat. 10001 MÜLLER GMBH & CO K 5

Firma Hermann O. Müller Maschinenhandel GmbH

Anschrift Hammersbecker Str. 135 b 28717 Bremen D Deutschland

Branche / Homepage / Telefon Export, Maschinenhandel https://mrooker2.alphaplanweb.de/de 0421/663030

Archiviert
Adresse gesperrt
Lieferant
Liefersperr

1 Ansprechp. 2 Stammdaten 3 CRM 4 Preise / Rabatte 5 Statistik 6 Versand / Zahlung 7 Kundenfelder

3.1 CRM 3.2 Termine 3.3 Mail / Fax 3.4 Dateien 3.5 Anrufe 3.6 Trend 3.31 Fax

AnlageDatum	ZeitStemp	Sachbearbeiter	Bemerkung	Groesse
07.03.2021	26.09.2021		DigiPen	110130
03.07.2021	03.07.2021	Kunde	Word-Dokument	34973
	11.06.2021	Max Boettcher		150016
	30.04.2021	Robert Lüers	Word-Dokument	43520
07.03.2021	24.03.2021		XML	13304
	08.03.2021	Robert Lüers	Word-Dokument	187904
	08.03.2021	Robert Lüers	Word-Dokument	40448
	08.03.2021	Robert Lüers	Word-Dokument	43520
07.03.2021	07.03.2021		DigiPen	111110
15.03.2021	18.02.2021		JPG	205562
	06.02.2021	Robert Lüers		19439
	06.02.2021	Robert Lüers		51666
	04.01.2021	Björn Anancker		48528
	05.01.2020	Max Boettcher		19271
	05.01.2020	Robert Lüers		23633
	14.07.2019	Robert Lüers		154624
	14.07.2019	Robert Lüers		163320
	14.07.2019	Robert Lüers		19369
	15.09.2018	Robert Lüers		19437
	07.06.2018	Robert Lüers		3067
	29.10.2017	Robert Lüers		19908
	14.05.2017	Robert Lüers		1
	14.05.2017	Gabriele...		1
21.09.2020				101376

Termin neu Dokument neu Vorgänge aktualisieren Beleghistorie Gesprächsinfo

i
 Die Anzahl der Vorgänge je Kunde
 > wird neben den Umsätzen und Erträgen ebenfalls ermittelt

ALPHAPLAN ERP III

Leaderfassung

Kunden Nr. 10001 Projekt-Nr. Uhrzeit Von 10:30 bis 13:45

Kundenname Müller GmbH Beleg-Nr. A0910551 Datum 06.09.2009

Teilnehmer Herr Dietrich

Thema Uebertragung

Aktivität Angebot Ansprechen

Ergebnis Auftrag

Memo
 Jftrubemotor...DS...Modell...09...denn Sonderpreis
 Jarante ist ein Bester

1 von 1

- CRM**
- ✓ Wie viele Angebote hat der Kunde in den vergangenen und im aktuellen Jahr erhalten?
 - ✓ Wie viele Aufträge hat der Kunde in den vergangenen und im aktuellen Jahr erteilt?
 - ✓ Wieviele Vorgänge sind offen?
 - ✓ Die Anzahl der Aufträge gibt einen kurzen Überblick darüber, ob sich das Kaufverhalten verändert hat.

Verkaufspreise

Artikel-Nr.: EAN / WGU / Herst. / H- 45550 4003773034025
 WERKZEUGE
 KNIPPEX IMPORT GMBH

Artikelbezeichnung: Seitenschneider flach-spitz
 Länge 16 cm / Breite 4 mm
 Kopf poliert, Griffte kunststoffüberzogen

Größe / Matchcode / Einheitsset: 16 cm
 WERKZEUG
 Stück

Typ: I.Händlerware
 Auslaufartikel Gespert
 Archiviert

Archiviert	Auslauf	WGU	WGU Bezeichnung	Art.-Nr.	Artikelbezeichnung	Größe	Preisstufe	Anzahl	Einheit	Anz.BEs	VK netto	VK brutto	Währ	EP
<input type="checkbox"/>	<input type="checkbox"/>	400...	455	45550	Seitenschneider flach-spitz	16 cm	01	1	Stück	1,0	18,95	22,55	eur	9,03
<input type="checkbox"/>	<input type="checkbox"/>		455	45551	Endschneider flach-spitz	24 cm	01	1,0	Stück	1,0	13,25	15,77	EUR	9,39
<input type="checkbox"/>	<input type="checkbox"/>		455	45556	Zange flach-spitz	20 cm	01	1,0	Stück	1,0	16,00	19,04	EUR	9,75
<input type="checkbox"/>	<input type="checkbox"/>		455	45559	Zange flach-rund	20 cm	01	1,0	Stück	1,0	11,95	14,22	EUR	9,28
<input type="checkbox"/>	<input type="checkbox"/>		455	45560	Profil-Prägezange flach	25 cm	01	1,0	Stück	1,0	19,95	23,74	EUR	14,67
<input type="checkbox"/>	<input type="checkbox"/>		510	51010	Sechskantmuttern verzinkt	M 2,0 SW 4,0	01	1,0	Stück	1,0	3,05	3,63	EUR	1,91
<input type="checkbox"/>	<input type="checkbox"/>		510	51010	Sechskantmuttern verzinkt	M 2,0 SW 4,0	01	1,0	Stück	1,0	2,95	3,51	EUR	1,91
<input type="checkbox"/>	<input type="checkbox"/>		510	51010	Sechskantmuttern verzinkt	M 2,0 SW 4,0	01	1,0	Stück	1,0	3,15	3,75	EUR	1,91
<input type="checkbox"/>	<input type="checkbox"/>		510	51011	Sechskantmuttern verzinkt	M 2,0 SW 5,0	01	1,0	Stück	1,0	4,00	4,76	EUR	2,76
<input type="checkbox"/>	<input type="checkbox"/>		510	51012	Sechskantmuttern verzinkt	M 3,0 SW 5,5	01	1,0	Stück	1,0	4,95	5,89	EUR	2,26
<input type="checkbox"/>	<input type="checkbox"/>		510	51013	Sechskantmuttern verzinkt	M 4,0 SW 7,0	01	1,0	Stück	1,0	4,95	5,89	EUR	3,26
<input type="checkbox"/>	<input type="checkbox"/>		510	51014	Sechskantmuttern verzinkt	M 5,0 SW 8,0	01	1,0	Stück	1,0	6,25	7,44	EUR	3,55
<input type="checkbox"/>	<input type="checkbox"/>		510	51015	Sechskantmuttern verzinkt	M 6,0 SW 10,0	01	1,0	Stück	1,0	8,00	9,52	EUR	3,49
<input type="checkbox"/>	<input type="checkbox"/>		511	51140	Sicherungsringe aus Federstahl	2 mm	01	1,0	Stück	1,0	0,80	0,95	EUR	0,37
<input type="checkbox"/>	<input type="checkbox"/>		511	51141	Sicherungsringe aus Federstahl	3 mm	01	1,0	Stück	1,0	0,75	0,89	EUR	0,53
<input type="checkbox"/>	<input type="checkbox"/>		511	51142	Sicherungsringe aus Federstahl	4 mm	01	1,0	Stück	1,0	0,75	0,89	EUR	0,56
<input type="checkbox"/>	<input type="checkbox"/>		511	51143	Sicherungsringe aus Federstahl	5 mm	01	1,0	Stück	1,0	0,90	1,07	EUR	0,70
<input type="checkbox"/>	<input type="checkbox"/>		511	51144	Sicherungsringe aus Federstahl	6 mm	01	1,0	Stück	1,0	1,10	1,31	EUR	0,68
<input type="checkbox"/>	<input type="checkbox"/>		511	51145	Sicherungsringe aus Federstahl	7 mm	01	1,0	Stück	1,0	2,00	2,38	EUR	0,68
<input type="checkbox"/>	<input type="checkbox"/>		511	51146	Sicherungsringe aus Federstahl	8 mm	01	1,0	Stück	1,0	1,15	1,37	EUR	0,66
<input type="checkbox"/>	<input type="checkbox"/>		511	51147	Sicherungsringe aus Federstahl	9 mm	01	1,0	Stück	1,0	1,23	1,46	EUR	0,76
<input type="checkbox"/>	<input type="checkbox"/>		511	51148	Sicherungsringe aus Federstahl	10mm	01	1,0	Stück	1,0	1,95	2,32	EUR	0,64
<input type="checkbox"/>	<input type="checkbox"/>		514	51410	Inbusschrauben mit Innensechskant	M3x08	01	1,0	Stück	1,0	2,00	2,38	EUR	1,04
<input type="checkbox"/>	<input type="checkbox"/>		514	51411	Inbusschrauben mit Innensechskant	M3x10	01	1,0	Stück	1,0	1,95	2,32	EUR	1,03
<input type="checkbox"/>	<input type="checkbox"/>		514	51411	Inbusschrauben mit Innensechskant	M3x10	01	10,0	Krt	10,0	18,00	21,42	EUR	1,03
<input type="checkbox"/>	<input type="checkbox"/>		514	51412	Inbusschrauben mit Innensechskant	M3x12	01	1,0	Stück	1,0	2,00	2,38	EUR	0,76
<input type="checkbox"/>	<input type="checkbox"/>		514	51412	Inbusschrauben mit Innensechskant	M3x20	01	1,0	Stück	1,0	2,20	2,62	EUR	1,11
<input type="checkbox"/>	<input type="checkbox"/>		514	51415	Inbusschrauben mit Innensechskant	M3x22	01	1,0	Stück	1,0	2,35	2,80	EUR	0,94

Datenübergabe an Zwischenablage, Datei oder Excel

Zielauswahl: Zelle Summenzeile Suchzeilen alle Datenzeilen markierte Datenzellen

Spaltenauswahl: alle Spalten markierte Spalten

Zielauswahl: Zwischenablage Datei Excel Drucker Seitenansicht

Abbrechen OK

i Kriterien vor der Übergabe

Automatisches Speichern

ALPHAPLAN IN DER CLOUD

Sie haben die Möglichkeit, ALPHAPLAN neben dem klassischen Kauf alternativ auch monatlich zu mieten. CVS bietet Ihnen außerdem solide privat Cloud-Lösungen, die vieles einfacher und sicherer machen.



© WORTMANN AG

Effizienter, weil ...

- ✓ keine eigene IT-Abteilung mit kostspieligen Ressourcen nötig ist,
- ✓ die Kosten kalkulierbar sind – mit bedarfsgerechter skalierbarer Leistung,
- ✓ Sie von überall Zugriff auf Daten und Anwendungen haben.
- ✓ keine Investitionskosten in Server-Hardware entstehen,
- ✓ weniger Strom- und Klimatisierungskosten anfallen.

Sicherer, weil ...

- ✓ die komplette Wartung, einschließlich der Server-Updates, in einer Hand ist,
- ✓ die hochgradige Verfügbarkeit der Technik ein hohes Maß an Ausfallsicherheit bedeutet,

- ✓ die lückenlose Datensicherung das Risiko eines Datenverlustes minimiert
- ✓ durch ein Cloud-Backup Ihre Daten an einem anderen Standort gesichert werden,
- ✓ unser Cloud-Partner, die WORTMANN AG in Hüllhorst mit mehr als 600 Mitarbeitern und 650 Mio. Euro Umsatz (2016) zu den Schwergewichten der Branche gehört,
- ✓ Cloud-Standort, Firmensitz, Gerichtsstand in Deutschland sind und Verträge nach deutschem Recht geschlossen werden,
- ✓ die TERRA CLOUD der Wortmann AG neben dem eigenen Rechenzentrum das Rechenzentrum der freenet-Group in Düsseldorf nutzen kann, wenn ALPHAPLAN oder andere Applikationen aus Verfügbarkeitsgründen an einem zweiten Standort betrieben (gespiegelt) werden soll.

Anforderungen für ALPHAPLAN in der Cloud

- ✓ Leistungsstarke Internetverbindung (VDSL, Glasfaser, o. ä.)
- ✓ Firewall, VPN Router (Empfehlung inkl. LTE Failover)
- ✓ Individuell zu prüfen:
 - ALPHAPLAN Partnerprodukte
 - Telefonanlagenverknüpfung (TAPI)
- ✓ Firmenspezifisch zu prüfen:
 - Weitere Anforderungen



© WORTMANN AG



© TERRA CLOUD GmbH

Optional auch
MS Office 365
verfügbar!

HARD- UND SOFTWARE-EMPFEHLUNGEN

ALLGEMEINE SYSTEMVORAUSSETZUNGEN

- ✓ MS Windows Server 2022 oder 2019 Standard oder Datacenter Edition
- ✓ MS SQL Server 2019 Standard oder Enterprise Edition (Version 2022 in Vorbereitung)
- ✓ MS Exchange 2019 oder Exchange Online bzw. Microsoft/Office 365
- ✓ MS Hyper-V oder VMware Virtualisierung
- ✓ Netzwerkverkabelung & Infrastruktur gemäß aktuellem Stand der Technik

a) Virtueller Server für ALPHAPLAN bei vorhandener und leistungsfähiger Server-Hardware:

BIS 10 USER

- ✓ Ab 4– 6 Cores
 - ✓ Ab 24 GB Arbeitsspeicher
 - ✓ Festplatten-System ab 10K im RAID-Verbund
- Empfohlen: SSDs im RAID-Verbund

BIS 25 USER

- ✓ Ab 6 – 8 Cores
- ✓ Ab 32 GB Arbeitsspeicher
- ✓ SSDs im RAID-Verbund

BIS 50 USER

- ✓ Ab 8 Cores
- ✓ Ab 64 GB Arbeitsspeicher
- ✓ SSDs im RAID-Verbund

MEHR ALS 50 USER

- ✓ Muss individuell analysiert werden
- b) Neuanschaffung eines physikalischen Servers, der neben eines virtuellen Servers für ALPHAPLAN, auch andere virtuelle Server (z.B. MS Exchange & File-Server) übernehmen kann:

BIS 10 USER

- ✓ Ab Intel Xeon Silver 4309Y (oder ähnlich)
 - ✓ Ab 64 GB Arbeitsspeicher
 - ✓ SAS-Festplatten 2,5“ 10K im RAID 5 oder 10 Verbund
- Empfohlen: SSDs im RAID-Verbund

BIS 25 USER

- ✓ Ab 2x Intel Xeon Gold 5315Y (oder ähnlich)
- ✓ Ab 96 GB Arbeitsspeicher
- ✓ SSDs im RAID-Verbund

BIS 50 USER

- ✓ Ab 2x Intel Xeon Gold (oder ähnlich)
- ✓ Ab 192 GB Arbeitsspeicher
- ✓ SSDs im RAID-Verbund

MEHR ALS 50 USER

- ✓ Muss individuell analysiert werden

PERSONAL COMPUTER*

- ✓ Intel-Prozessor ab i3/i5
- ✓ SSD ab 256 GB
- ✓ Ab 8 GB Arbeitsspeicher
- ✓ Monitore ab Full-HD-Auflösung (1920 x 1080 Pixel)
- ✓ MS Windows 10 oder 11 Professional
- ✓ Optional MS Office 2021, 2019, 2016 oder 365

Die aufgeführten Produktnamen sind in der Regel Warenzeichen der jeweiligen Hersteller, Änderungen vorbehalten.

* Thin-Clients und Tablets werden via Terminal-Server (MS Windows Server 2019/2016) unterstützt.

ALLGEMEINES

- ✓ Betriebssystem: Windows 11 (oder aktuellste mögliche Serverversion)
- ✓ Prozessor: 4 Kerne
- ✓ RAM: 8 GB
- ✓ Festplatte: mind. 50 GB

Achten Sie darauf, dass die verwendete Hardware ebenfalls aktuell ist.

ZUGRIFFE/FREIGABEN

- ✓ Netzwerkzugriff
- ✓ ausgehend Port 1194 UDP und TCP für OpenVPN
- ✓ ausgehend Port 443 TCP für Webshop-Zugriff
- ✓ eingehend Port 55639 (Info) für die Auslösung der Synchronisation über ALPHAPLAN
- ✓ Senden von SMTP-Mails

INSTALLATIONEN/VERKNÜPFUNGEN

- ✓ NET Framework 4.6 (Ist bei aktuellen Betriebssystemen normalerweise enthalten)
- ✓ Verknüpfung zu alphaplan.exe
- ✓ SQL Server Management Studio
- ✓ Microsoft-Befehlszeilen-Hilfsprogramme für SQL-Server
- ✓ Aktuelles ALPHAPLAN ClientSetup

ANMELDUNG

- ✓ Zugang über Domäneadmin/Admin oder extra Konto mit Adminrechten
- Hinweis: Zur Einrichtung des Webshop PCs sollte bereits das finale Benutzerkonto vorliegen. Die Nutzung von einem Benutzerkonto für die Einrichtung und einem Betrieb des Webshop PCs können zu Problemen führen.

NUTZUNG

- ✓ Auf dem PC bzw. auf der virtuellen Maschine dürfen nur die für den Webshop zuständigen Programme und Dienste laufen.
- ✓ Der Energiesparmodus muss ausgeschaltet sein, und der Bildschirm darf sich nicht selbstständig abschalten.

ANFORDERUNGEN FÜR DEN SEPARATEN WEBSHOP-PC ?

Für eine Beratung zu den technischen Anforderungen wenden Sie sich bitte an unser Webshop-Team:

ALPHAPLAN Webshop
webshop@cvs.de
Tel. 0421 35017-550

Alle genannten Hard- und Softwareprodukte können Sie direkt vom CVS-IT-Systemhaus beziehen. Ihr Ansprechpartner:



Klaas Minnermann
it-beratung@cvs.de
Tel. 0421 35017-117





IHR ERFOLG – ALPHAPLAN_{BAR}

Ein erfolgreicher Handwerker benötigt gutes Werkzeug.

Ein erfolgreicher Kaufmann benötigt ein gutes ERP-Werkzeug.

Herzlichen Glückwunsch!

Sie erwerben mit ALPHAPLAN 5 eine ausgezeichnete ERP-Software.

Mit unserer Erfahrung aus über 30 Jahren ERP für den Mittelstand stehen wir Ihnen jederzeit beratend zur Seite. Professionelles Projektmanagement und qualifizierter Support sind zudem Garanten für die Sicherung Ihres Projekt- und Unternehmenserfolgs.

Wie unser ERP-System ALPHAPLAN anderen Unternehmen zu mehr Erfolg verholfen hat,

erfahren Sie in unseren Wettbewerbsprojekten unter www.alphaplan.de.

ALPHAPLAN – einfach vorteilhaft

- ✓ Zehnmaliger „ERP-System des Jahres“-Sieger
- ✓ Nachgewiesene Effizienzsteigerung und Zeitersparnis
- ✓ Eigenständig anpassbar, voll updatefähig
- ✓ Direkt vom Hersteller, besondere Nähe zum Kunden
- ✓ Branchenübergreifender Einsatz im Mittelstand



© GITO Verlag

Vertriebsleiter Robert Lüers (Mitte) bei der Preisverleihung des Wettbewerbs „ERP-System des Jahres“.



ALPHAPLAN Module

- | | | |
|---------------------------|----------------------|--------------------------|
| ✓ CRM | ✓ Stapelverarbeitung | ✓ Projektverwaltung |
| ✓ Artikelsets | ✓ Provisionen | ✓ Qualitätssicherung |
| ✓ Produktionsaufträge | ✓ Chargenverwaltung | ✓ Lagerplatzverwaltung |
| ✓ Seriennummernverwaltung | ✓ Profitcenter | ✓ Permanente Inventur |
| | ✓ RMA-Abwicklung | ✓ Engl. Bedienoberfläche |

- | |
|-------------------------|
| ✓ Reverse Charge |
| ✓ ZugFeRD XML/PDF |
| ✓ Gefahrgut |
| ✓ NVE/Versandseinheiten |
| ✓ Ship and Debit |

ALPHAPLAN Rechnungswesen

- | |
|----------------------|
| ✓ Finanzbuchhaltung |
| ✓ Kostenrechnung |
| ✓ Anlagenbuchhaltung |

ALPHAPLAN Webshop

- | |
|-------------------------|
| ✓ ALPHAPLAN Webshop B2B |
| ✓ ALPHAPLAN Webshop B2C |
| ✓ Shopware 6 Connector |

ALPHAPLAN Schnittstellen

- | | |
|-----------------|--------------|
| ✓ DATEV | ✓ Intrastat |
| ✓ Versand | ✓ EDI |
| ✓ DMS | ✓ MS Excel |
| ✓ MS Exchange | ✓ PPS-System |
| ✓ Multi-Channel | ✓ GAEB |

ALPHAPLAN ERP: 10 X ERP-SYSTEM DES JAHRES

ALPHAPLAN wurde bisher 10 Mal zum ERP-System des Jahres gewählt, das letzte Mal 2022 in der Kategorie Großhandel.

Die ALPHAPLAN ERP-Software überzeugte auf dem ERP-Markt durch:

- ✓ Konkreten Kundennutzen
- ✓ Einführungsmethodik
- ✓ Forschung und Entwicklung
- ✓ Brancheneignung durch spezifische Funktionen
- ✓ Ergonomie
- ✓ Technologie
- ✓ Integrationsumfang



Weitere Auszeichnungen erhielt ALPHAPLAN in den Kategorien Handel, Großhandel, Multichannel-Handel, Online-Handel, Treiber der Digitalisierung, Omni-Channel-Unterstützung und Internationales ERP.



GUTE GRÜNDE FÜR ALPHAPLAN

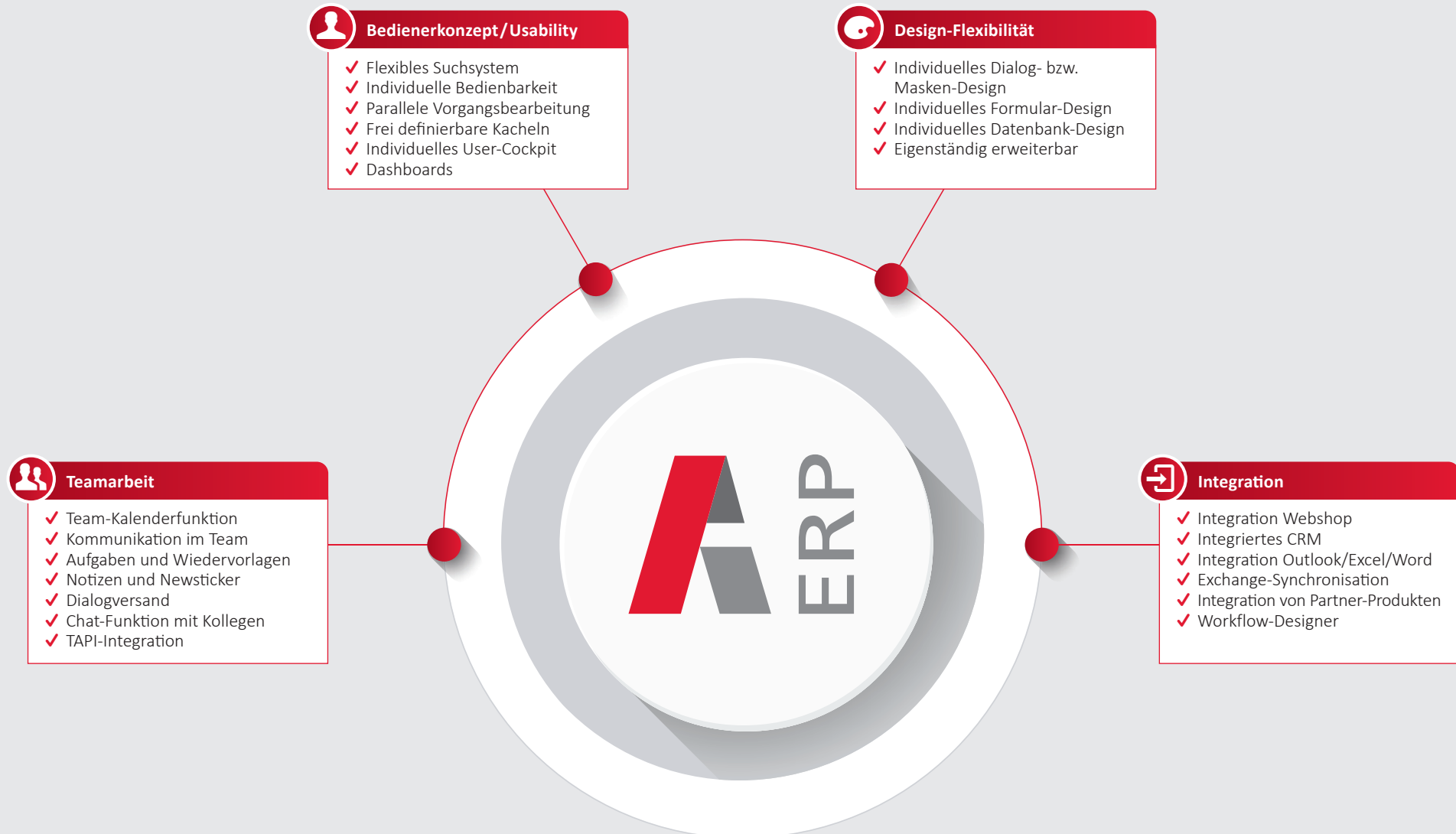



CVS Ingenieurgesellschaft mbH | Otto-Lilienthal-Straße 10 | 28199 Bremen
www.alphaplan.de | www.cvs.de | E-Mail: vertrieb@cvs.de | ☎ 0421 35 017-0